

# 3 rok

## 87 kvm



2021-04-06

Våning: O/E  
Lägenhetsnr:  
31001

- Flexibel planlösning
- Stort sovrum med gott om förvaring
- Luftigt kök
- Stor uteplats mot gården

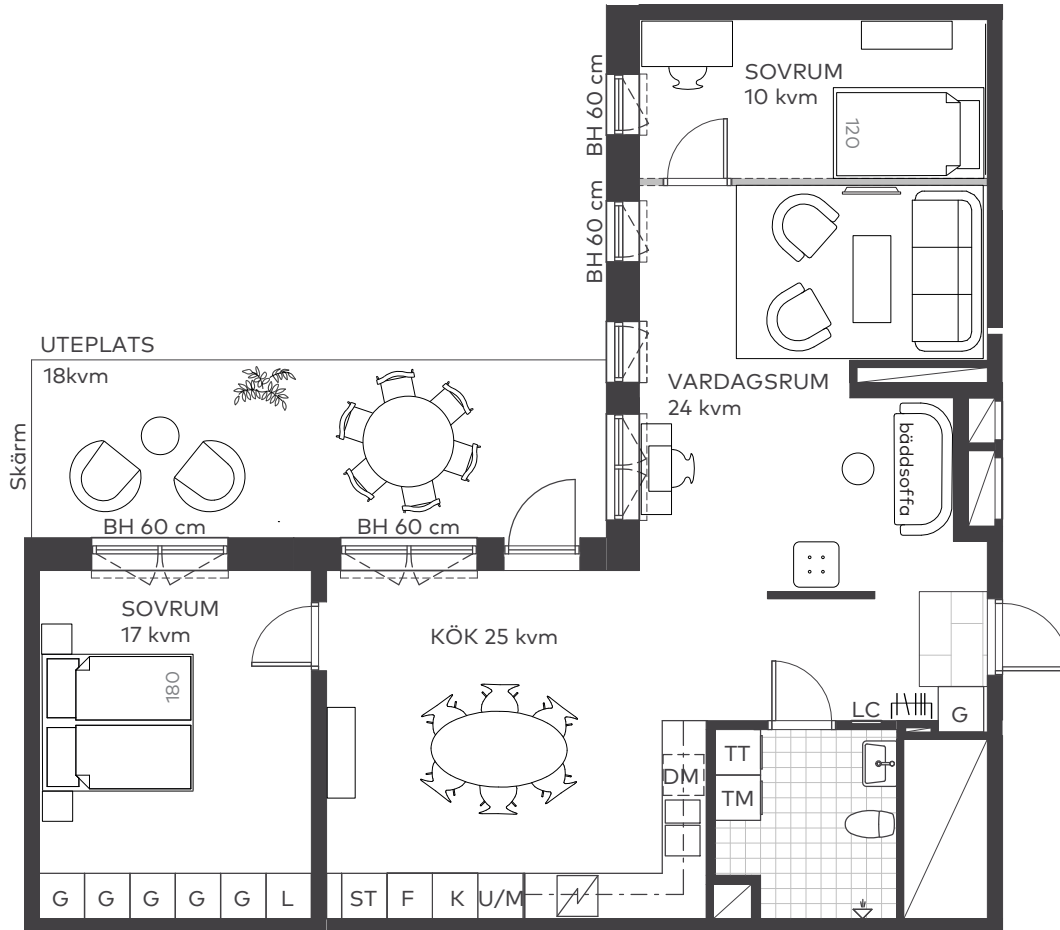

Takhöjd 2,5 m, om inget annat anges.  
I lägenheten monteras vattenburna radiatorer.

Skala 1:100

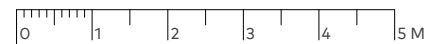

### Teckenförklaringar

BH	Bröstningshöjd
G	Garderob
L	Linneskåp
LC	Lägenhetscentral
ST	Städsåp
K/F	Kyl/Frys
DM	Diskmaskin
U/M	Ugn och mikro i högskåp
TM	Tvättmaskin
TT	Torktumlare
----	Radiatorer
====	Frånvalsvägg

### Lägenhetens placering - våningsplan

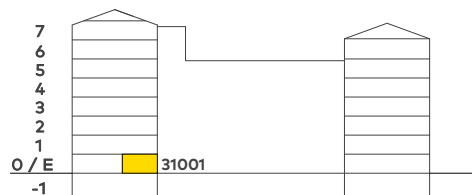

### Lägenhetens placering i huset Pilen visar entré till lägenheten

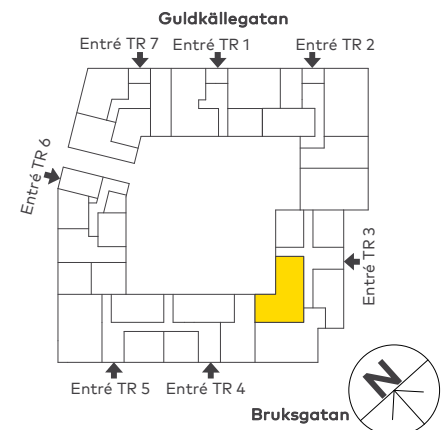

Bostadsrättsföreningen förbehåller sig rätten till ändringar i utförande. Lägenheterna är uppmätta på ritning och variation kan förekomma vid fysisk uppmätning.

# MAGNOLIA

# 1 rok

## 28kvm



2021-04-06

Våning: 0/E  
Lägenhetsnr:  
31002

- Lättmöblerad etta
- Stor uteplats i väster mot gården
- Fint ljusinsläpp

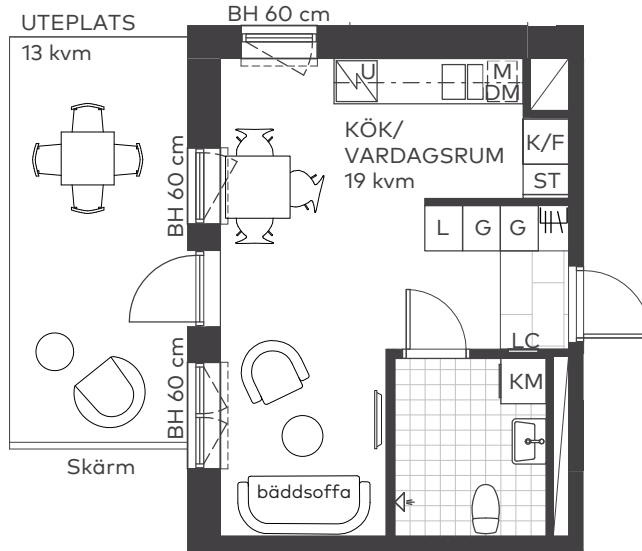

Takhöjd 2,5 m, om inget annat anges.  
I lägenheten monteras vattenburna radiatorer.

Skala 1:100

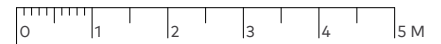

### Teckenförklaringar

BH	Bröstningshöjd
G	Garderob
L	Linneskåp
LC	Lägenhetscentral
ST	Städskåp
K/F	Kyl/Frys
DM	Diskmaskin
M	Mikro
U	Ugn
KM	Kombitvättmaskin
-----	Radiatorer

### Lägenhetens placering - våningsplan

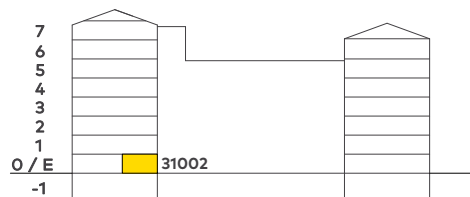

### Lägenhetens placering i huset Pilen visar entré till lägenheten

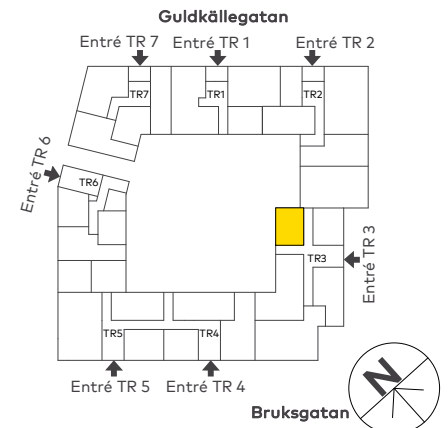

Bostadsrättsföreningen förbehåller sig rätten till ändringar i utförande. Lägenheterna är uppmätta på ritning och variation kan förekomma vid fysisk uppmätning.

# MAGNOLIA

# 1 rok

## 30 kvm



2021-04-06

- Balkong i skyddat söderläge
- Lättmöblerad etta
- Härligt ljusinsläpp

Våning: 0/E  
Lägenhetsnr:  
31004

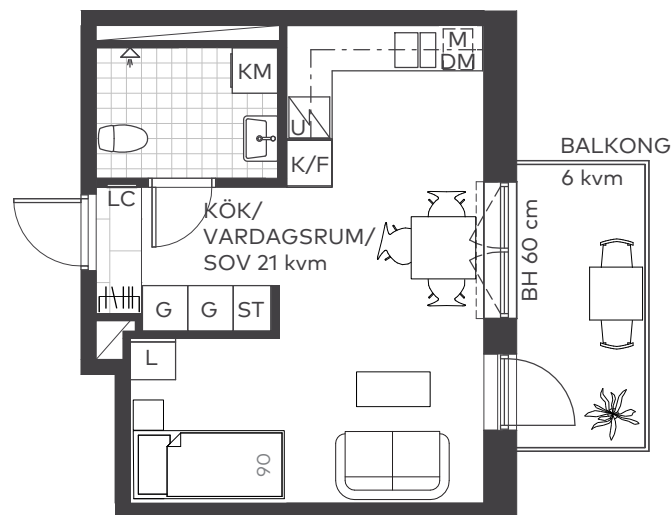

Takhöjd 2,5 m, om inget annat anges.  
I lägenheten monteras vattenburna radiatorer.

Skala 1:100

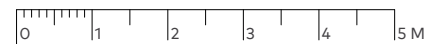

### Teckenförklaringar

BH	Bröstningshöjd
G	Garderob
L	Linneskåp
LC	Lägenhetscentral
ST	Städskåp
K/F	Kyl/Frys
DM	Diskmaskin
M	Mikro
U	Ugn
KM	Kombitvättmaskin
-----	Radiatorer

### Lägenhetens placering - våningsplan

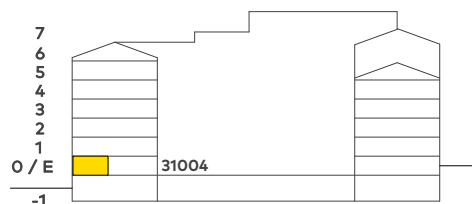

### Lägenhetens placering i huset Pilen visar entré till lägenheten

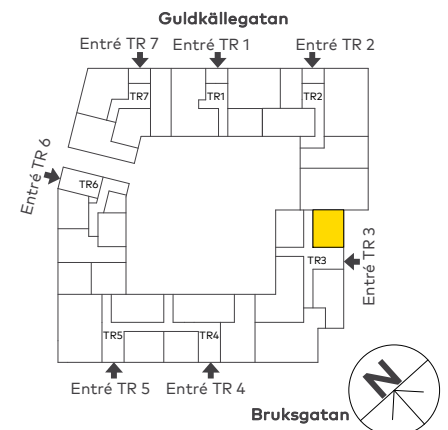

Bostadsrättsföreningen förbehåller sig rätten till ändringar i utförande. Lägenheterna är uppmätta på ritning och variation kan förekomma vid fysisk uppmätning.

# MAGNOLIA

# 2 rok

## 44 kvm



2021-04-06

- Unik tvåa med balkong i söderläge
- Ljust sovrum med tre fönster
- Fint läge mot parken

Våning: 1  
Lägenhetsnr:  
31101

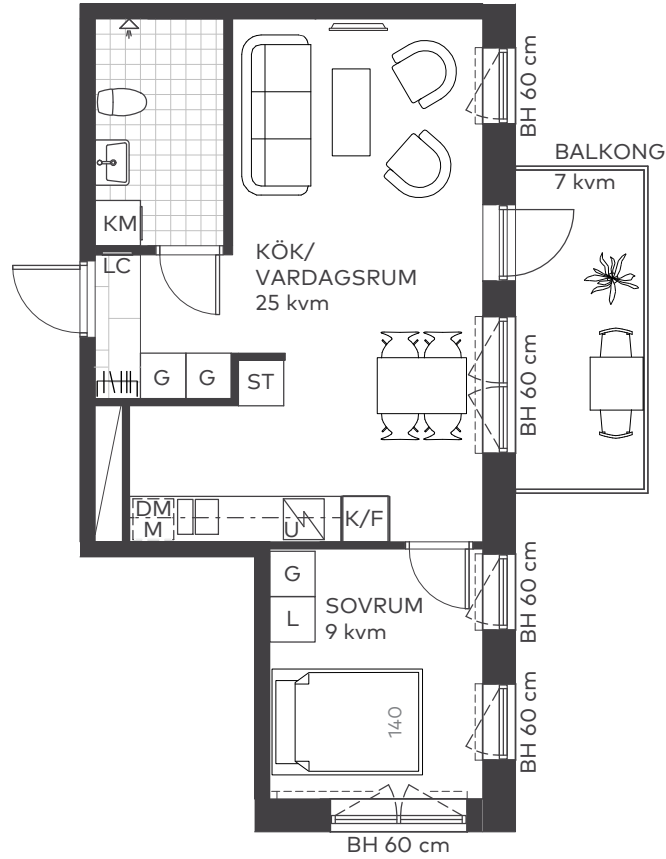

Takhöjd 2,5 m, om inget annat anges.  
I lägenheten monteras vattenburna radiatorer.

Skala 1:100

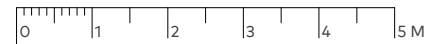

### Teckenförklaringar

BH	Bröstningshöjd
G	Garderob
L	Linneskåp
LC	Lägenhetscentral
ST	Städskap
K/F	Kyl/Frys
DM	Diskmaskin
M	Mikro
U	Ugn
KM	Kombitvättmaskin
-----	Radiatorer

### Lägenhetens placering - våningsplan

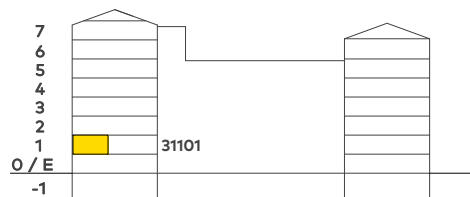

### Lägenhetens placering i huset Pilen visar entré till lägenheten

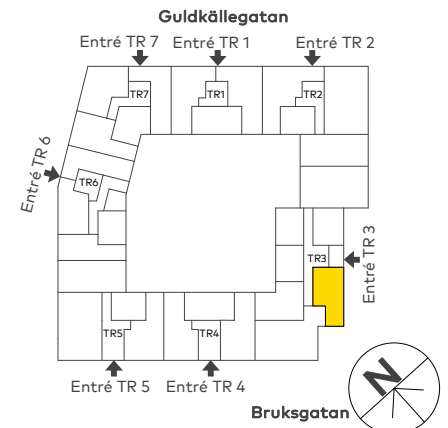

Bostadsrättsföreningen förbehåller sig rätten till ändringar i utförande. Lägenheterna är uppmätta på ritning och variation kan förekomma vid fysisk uppmätning.

# MAGNOLIA

# 4 rok

## 85 kvm



2021-04-06

Våning: 1  
Lägenhetsnr:  
31102

- Ljus hörnlägenhet med fritt läge
- Bad/tvätt och extra WC
- Bra förvaring med två klädkammare



Skala 1:100

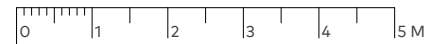

Takhöjd 2,5 m, om inget annat anges.  
I lägenheten monteras vattenburna radiatorer.

### Teckenförklaringar

BH	Bröstningshöjd
G	Garderob
LB	Linneback
LC	Lägenhetscentral
ST	Städsåp
K	Kyl
F	Frys
DM	Diskmaskin
U/M	Ugn och mikro i högskåp
TM	Tvättmaskin
TT	Torktumlare
----	Radiatorer
====	Frånvalsvägg

### Lägenhetens placering – våningsplan

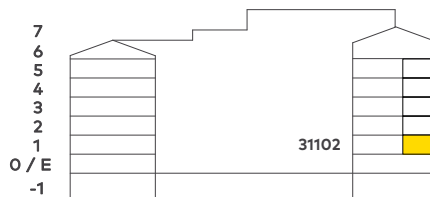

### Lägenhetens placering i huset Pilen visar entré till lägenheten

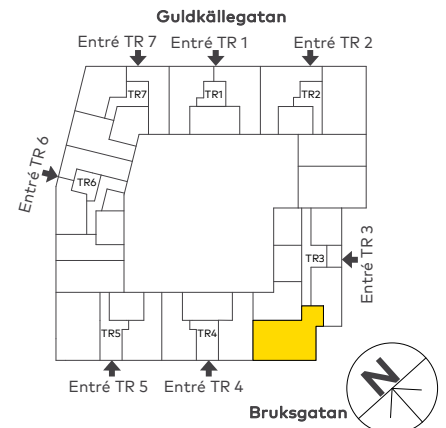

Bostadsrättsföreningen förbehåller sig rätten till ändringar i utförande. Lägenheterna är uppmätta på ritning och variation kan förekomma vid fysisk uppmätning.

# MAGNOLIA

# 4 rok

## 85 kvm



2021-04-06

Våning: 2  
Lägenhetsnr:  
31202

- Ljus hörnlägenhet med fritt läge
- Bad/tvätt och extra WC
- Bra förvaring med två klädskåp

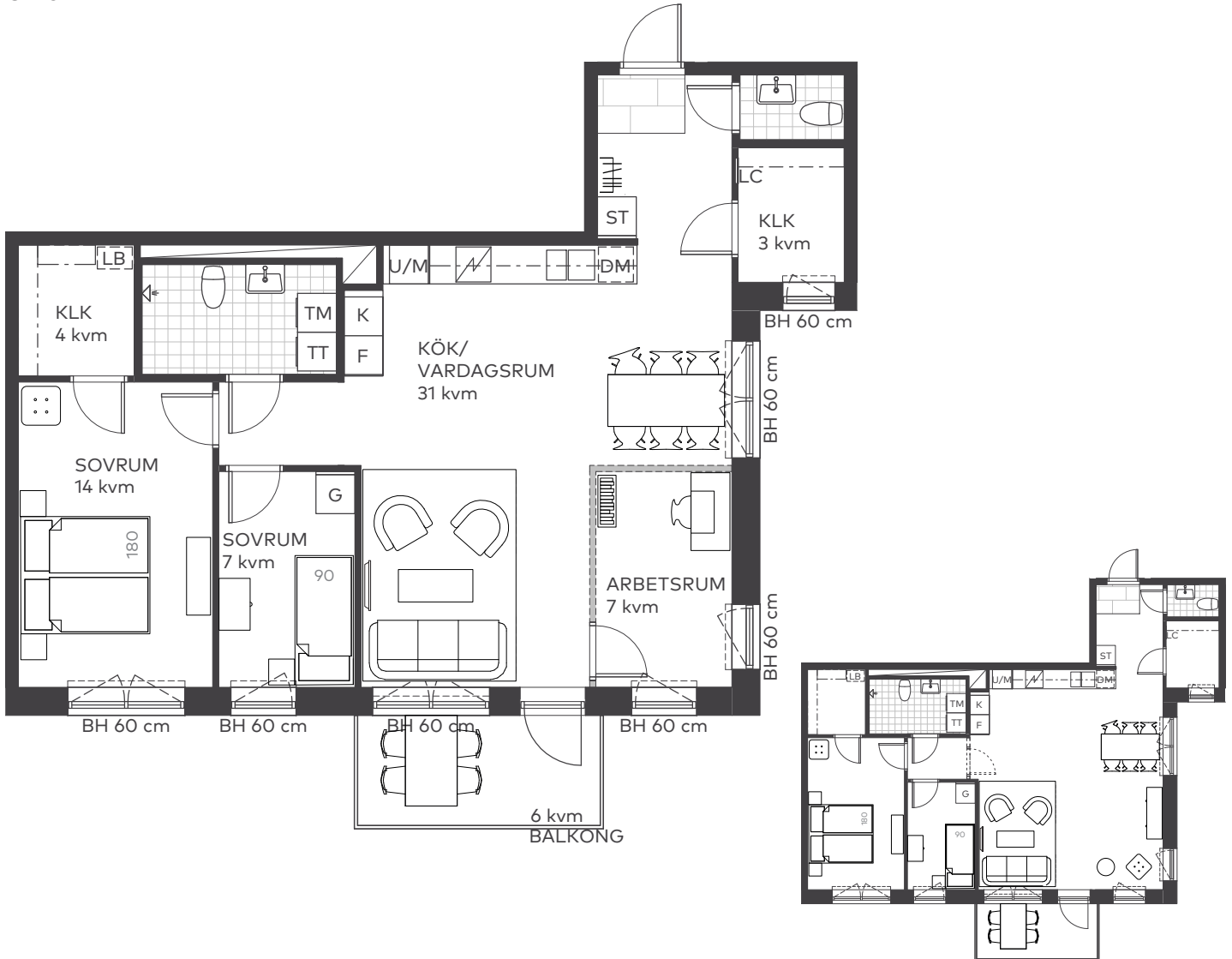

Skala 1:100

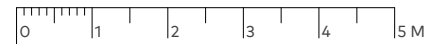

Takhöjd 2,5 m, om inget annat anges.  
I lägenheten monteras vattenburna radiatorer.

### Teckenförklaringar

BH	Bröstningshöjd
G	Garderob
LB	Linneback
LC	Lägenhetscentral
ST	Städsåp
K	Kyl
F	Frys
DM	Diskmaskin
U/M	Ugn och mikro i högskåp
TM	Tvättmaskin
TT	Torktumlare
----	Radiatorer
====	Frånvalsvägg

### Lägenhetens placering – våningsplan

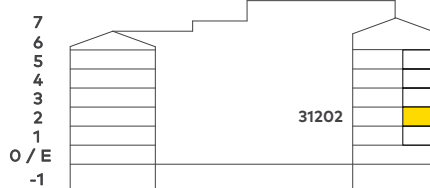

### Lägenhetens placering i huset Pilen visar entré till lägenheten

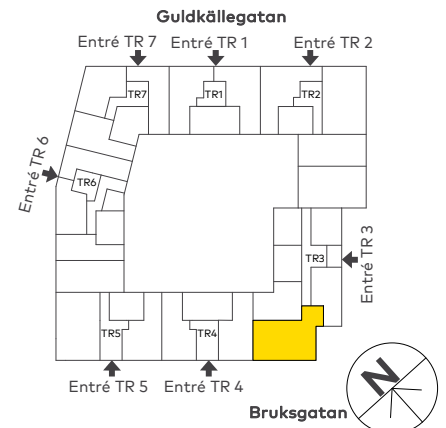

Bostadsrättsföreningen förbehåller sig rätten till ändringar i utförande. Lägenheterna är uppmätta på ritning och variation kan förekomma vid fysisk uppmätning.

# MAGNOLIA

# 4 rok

## 85 kvm



2021-04-06

Våning: 3  
Lägenhetsnr:  
31302

- Ljus hörnlägenhet med fritt läge
- Bad/tvätt och extra WC
- Bra förvaring med två klädkammare

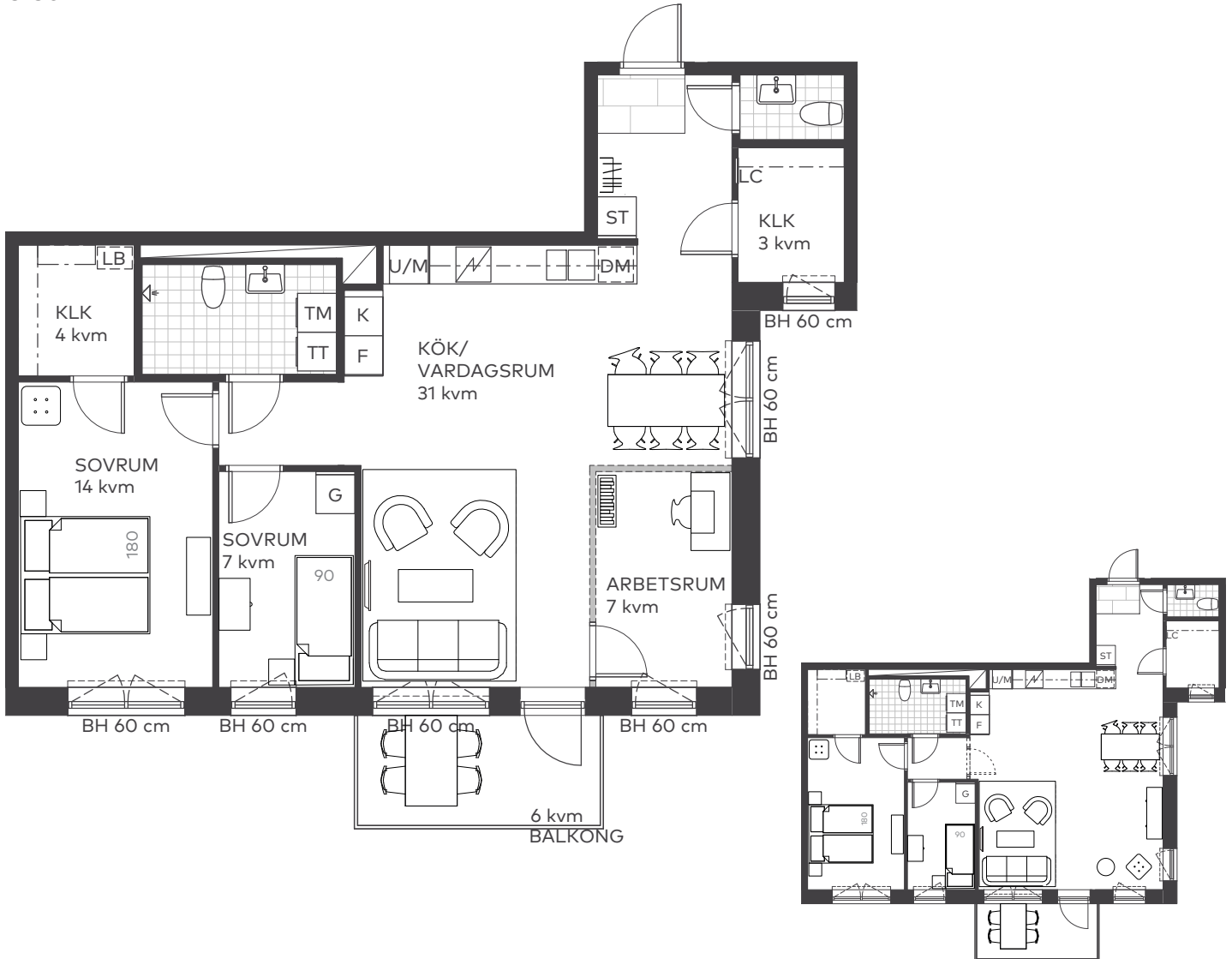

Skala 1:100

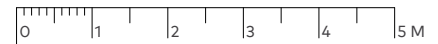

Takhöjd 2,5 m, om inget annat anges.  
I lägenheten monteras vattenburna radiatorer.

### Teckenförklaringar

BH	Bröstningshöjd
G	Garderob
LB	Linneback
LC	Lägenhetscentral
ST	Städsåp
K	Kyl
F	Frys
DM	Diskmaskin
U/M	Ugn och mikro i högskåp
TM	Tvättmaskin
TT	Torktumlare
----	Radiatorer
====	Frånvalsvägg

### Lägenhetens placering – våningsplan

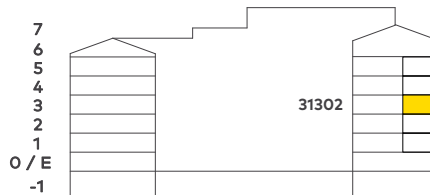

### Lägenhetens placering i huset Pilen visar entré till lägenheten

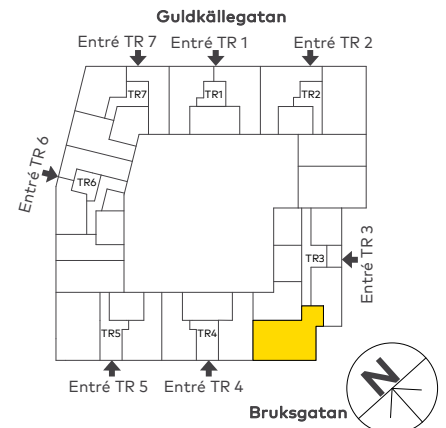

Bostadsrättsföreningen förbehåller sig rätten till ändringar i utförande. Lägenheterna är uppmätta på ritning och variation kan förekomma vid fysisk uppmätning.

# MAGNOLIA

# 4 rok

## 85 kvm



2021-04-06

Våning: 4  
Lägenhetsnr:  
31402

- Ljus hörnlägenhet med fritt läge
- Bad/tvätt och extra WC
- Bra förvaring med två klädskåp



Skala 1:100

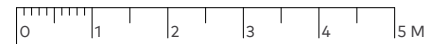

Takhöjd 2,5 m, om inget annat anges.  
I lägenheten monteras vattenburna radiatorer.

### Teckenförklaringar

BH	Bröstningshöjd
G	Garderob
LB	Linneback
LC	Lägenhetscentral
ST	Städsåp
K	Kyl
F	Frys
DM	Diskmaskin
U/M	Ugn och mikro i högskåp
TM	Tvättmaskin
TT	Torktumlare
----	Radiatorer
====	Frånvalsvägg

### Lägenhetens placering – våningsplan

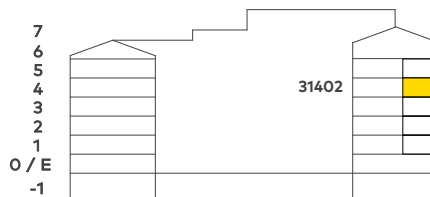

### Lägenhetens placering i huset Pilen visar entré till lägenheten

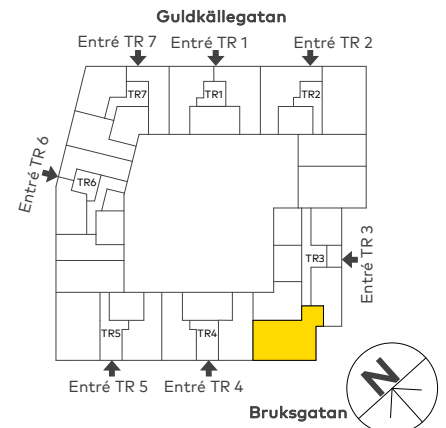

Bostadsrättsföreningen förbehåller sig rätten till ändringar i utförande. Lägenheterna är uppmätta på ritning och variation kan förekomma vid fysisk uppmätning.

# MAGNOLIA

# 4 rok

## 85 kvm



2021-04-06

Våning: 5  
Lägenhetsnr:  
31502

- Ljus hörnlägenhet med fritt läge
- Bad/tvätt och extra WC
- Bra förvaring med två klädskåp

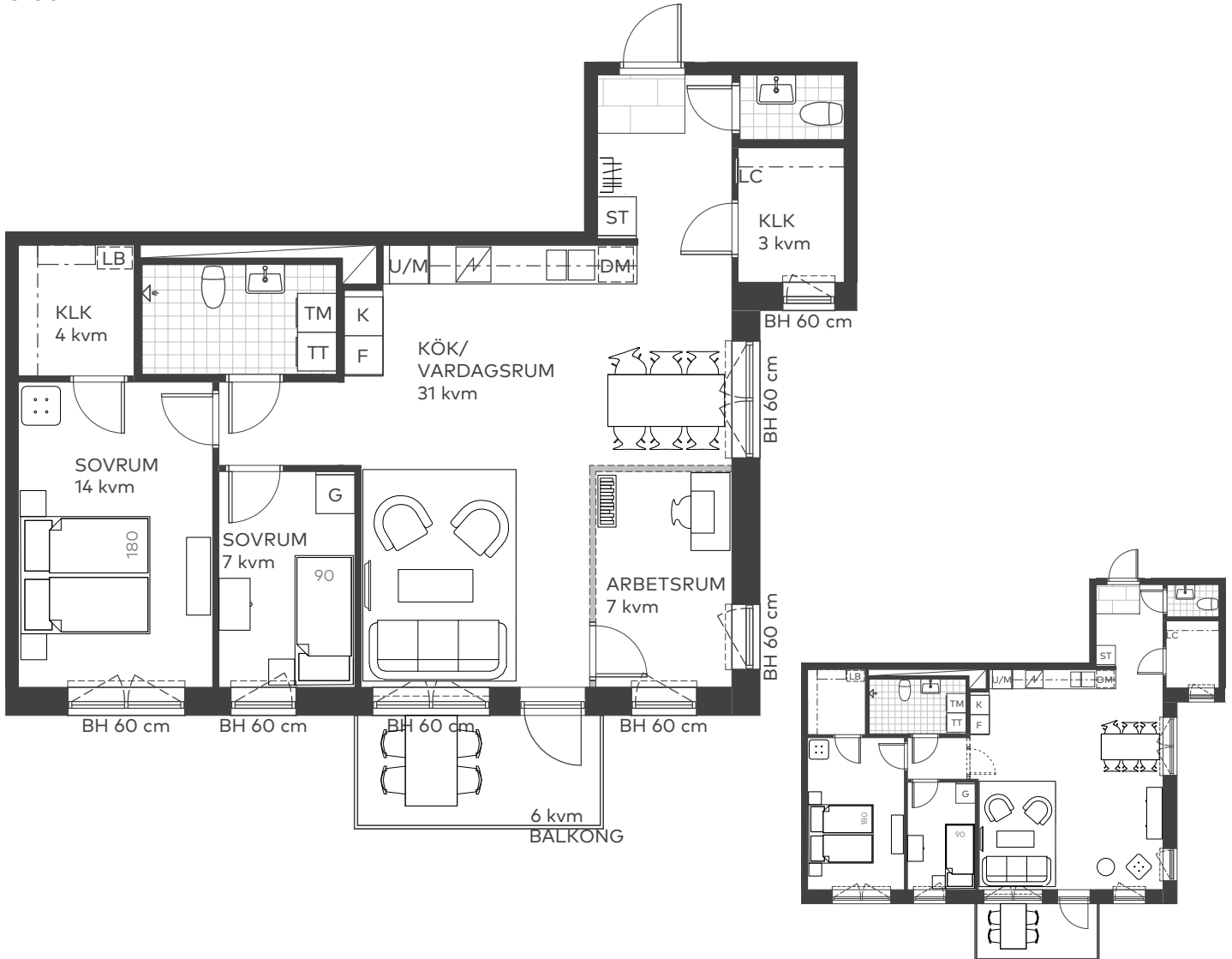

Skala 1:100

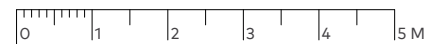

Takhöjd 2,5 m, om inget annat anges.  
I lägenheten monteras vattenburna radiatorer.

### Teckenförklaringar

BH	Bröstningshöjd
G	Garderob
LB	Linneback
LC	Lägenhetscentral
ST	Städsåp
K	Kyl
F	Frys
DM	Diskmaskin
U/M	Ugn och mikro i högskåp
TM	Tvättmaskin
TT	Torktumlare
----	Radiatorer
====	Frånvalsvägg

### Lägenhetens placering – våningsplan

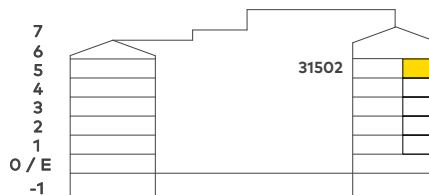

### Lägenhetens placering i huset Pilen visar entré till lägenheten

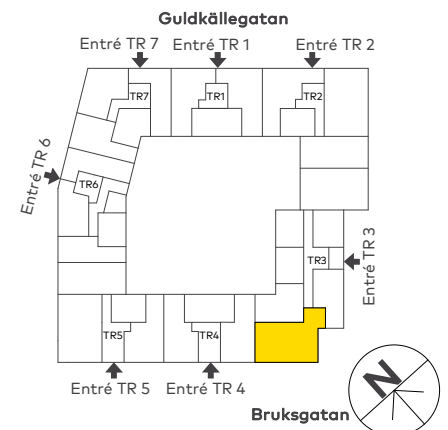

Bostadsrättsföreningen förbehåller sig rätten till ändringar i utförande. Lägenheterna är uppmätta på ritning och variation kan förekomma vid fysisk uppmätning.

# MAGNOLIA

# 2 rok

## 46 kvm



2021-04-06

- Balkong mot den lugna gården
- Sovrum med skjutdörrsgarderob
- Öppen, fin planlösning

Våning: 1  
Lägenhetsnr:  
31103

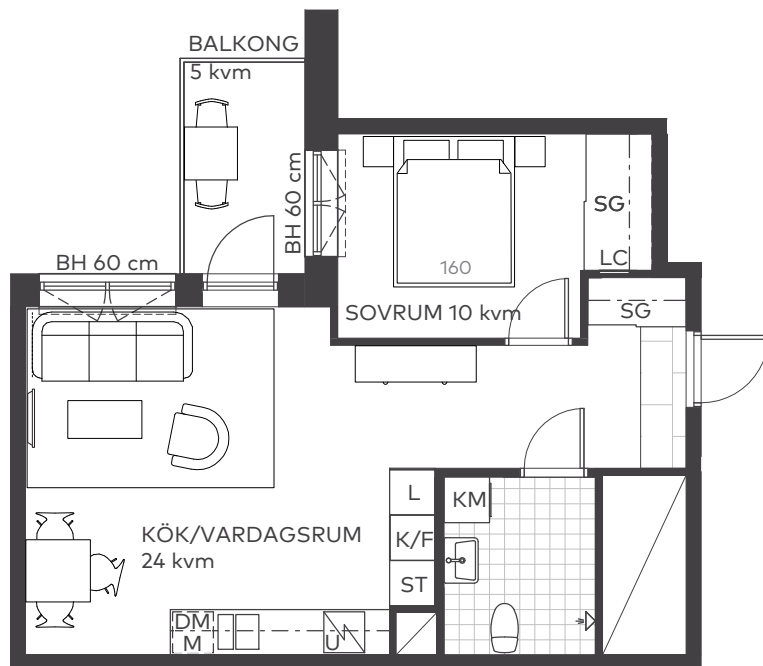

Takhöjd 2,5 m, om inget annat anges.  
I lägenheten monteras vattenburna radiatorer.

Skala 1:100

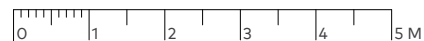

### Teckenförklaringar

BH	Bröstningshöjd
G	Garderob
SG	Skjutdörrsgarderob
L	Linneskåp
LC	Lägenhetscentral
ST	Städskåp
K/F	Kyl/Frys
DM	Diskmaskin
M	Mikro
U	Ugn
KM	Kombitvättmaskin
-----	Radiatorer

### Lägenhetens placering - våningsplan

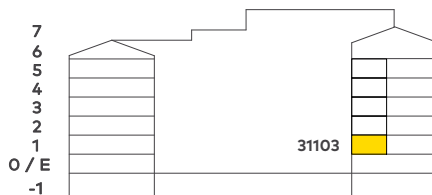

### Lägenhetens placering i huset Pilen visar entré till lägenheten

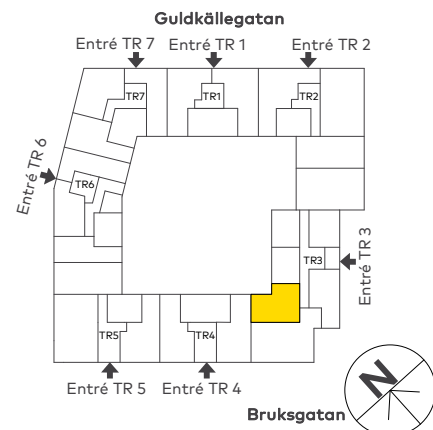

Bostadsrättsföreningen förbehåller sig rätten till ändringar i utförande. Lägenheterna är uppmätta på ritning och variation kan förekomma vid fysisk uppmätning.

# MAGNOLIA

# 2 rok 46 kvm



2021-04-06

- Balkong mot den lugna gården
- Sovrum med skjutdörrsgarderob
- Öppen, fin planlösning

Våning: 2  
Lägenhetsnr:  
31203

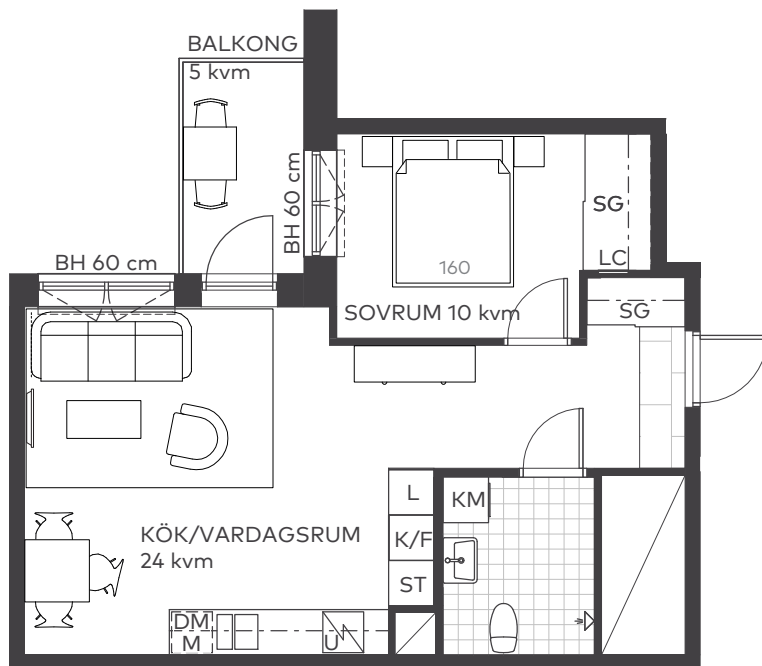

Takhöjd 2,5 m, om inget annat anges.  
I lägenheten monteras vattenburna radiatorer.

Skala 1:100

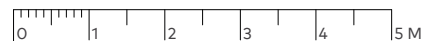

## Teckenförklaringar

BH	Bröstningshöjd
G	Garderob
SG	Skjutdörrsgarderob
L	Linneskåp
LC	Lägenhetscentral
ST	Städskåp
K/F	Kyl/Frys
DM	Diskmaskin
M	Mikro
U	Ugn
KM	Kombitvättmaskin
-----	Radiatorer

## Lägenhetens placering - våningsplan

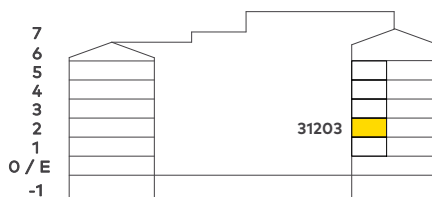

## Lägenhetens placering i huset Pilen visar entré till lägenheten

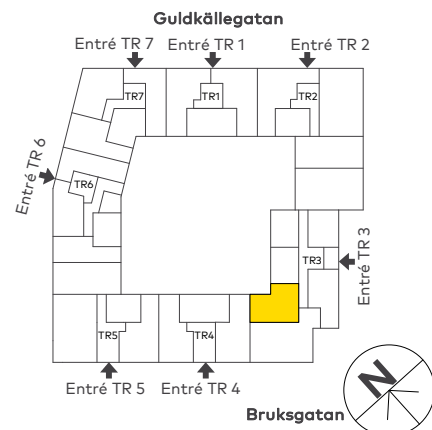

Bostadsrättsföreningen förbehåller sig rätten till ändringar i utförande. Lägenheterna är uppmätta på ritning och variation kan förekomma vid fysisk uppmätning.

# MAGNOLIA

# 2 rok

## 46 kvm



2021-04-06

- Balkong mot den lugna gården
- Sovrum med skjutdörrsgarderob
- Öppen, fin planlösning

Våning: 3  
Lägenhetsnr:  
31303

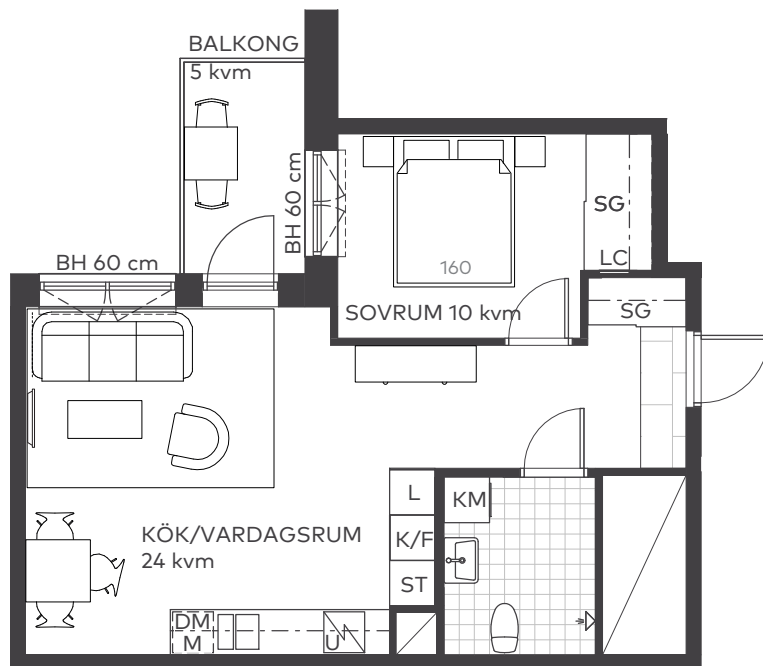

Takhöjd 2,5 m, om inget annat anges.  
I lägenheten monteras vattenburna radiatorer.

Skala 1:100

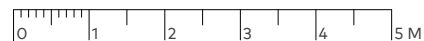

### Teckenförklaringar

BH	Bröstningshöjd
G	Garderob
SG	Skjutdörrsgarderob
L	Linneskåp
LC	Lägenhetscentral
ST	Städskåp
K/F	Kyl/Frys
DM	Diskmaskin
M	Mikro
U	Ugn
KM	Kombitvättmaskin
-----	Radiatorer

### Lägenhetens placering - våningsplan

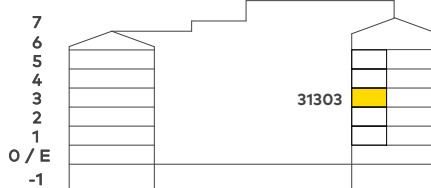

### Lägenhetens placering i huset Pilen visar entré till lägenheten

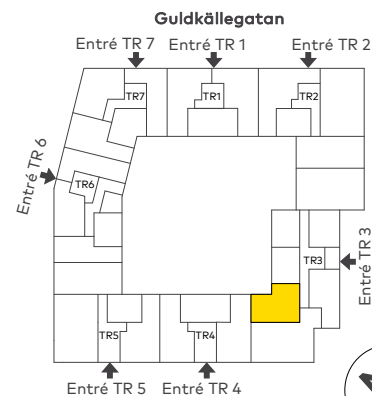

Bostadsrättsföreningen förbehåller sig rätten till ändringar i utförande. Lägenheterna är uppmätta på ritning och variation kan förekomma vid fysisk uppmätning.

# MAGNOLIA

# 2 rok

## 46 kvm



2021-04-06

- Balkong mot den lugna gården
- Sovrum med skjutdörrsgarderob
- Öppen, fin planlösning

Våning: 4  
Lägenhetsnr:  
31403

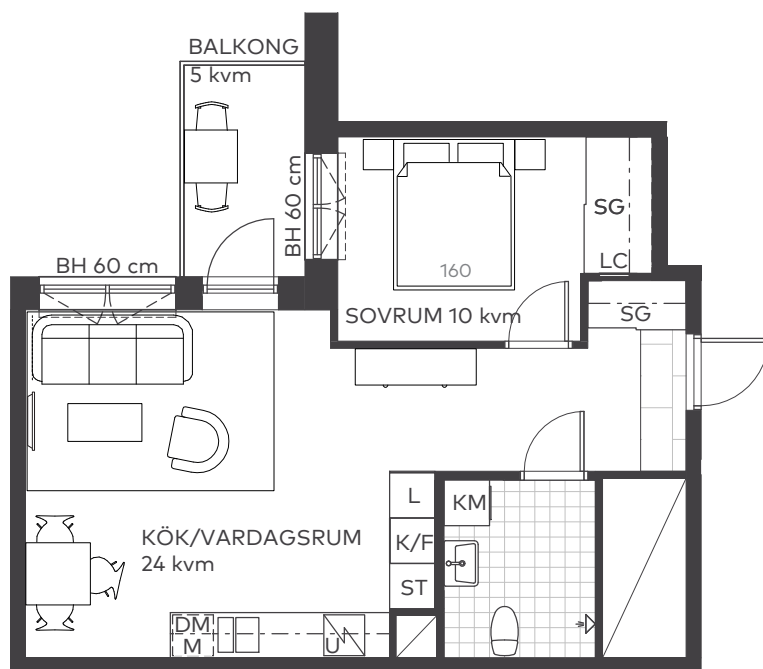

Takhöjd 2,5 m, om inget annat anges.  
I lägenheten monteras vattenburna radiatorer.

Skala 1:100

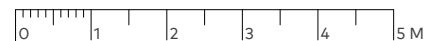

### Teckenförklaringar

BH	Bröstningshöjd
G	Garderob
SG	Skjutdörrsgarderob
L	Linneskåp
LC	Lägenhetscentral
ST	Städskåp
K/F	Kyl/Frys
DM	Diskmaskin
M	Mikro
U	Ugn
KM	Kombitvättmaskin
-----	Radiatorer

### Lägenhetens placering - våningsplan

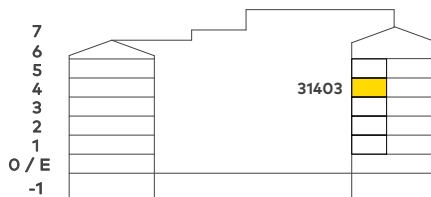

### Lägenhetens placering i huset Pilen visar entré till lägenheten

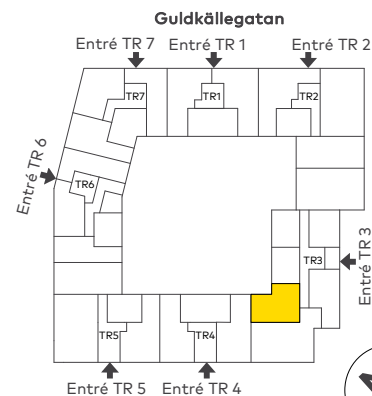

Bostadsrättsföreningen förbehåller sig rätten till ändringar i utförande. Lägenheterna är uppmätta på ritning och variation kan förekomma vid fysisk uppmätning.

# MAGNOLIA

# 2 rok

## 46 kvm



2021-04-06

- Balkong mot den lugna gården
- Sovrum med skjutdörrsgarderob
- Öppen, fin planlösning

Våning: 5  
Lägenhetsnr:  
31503

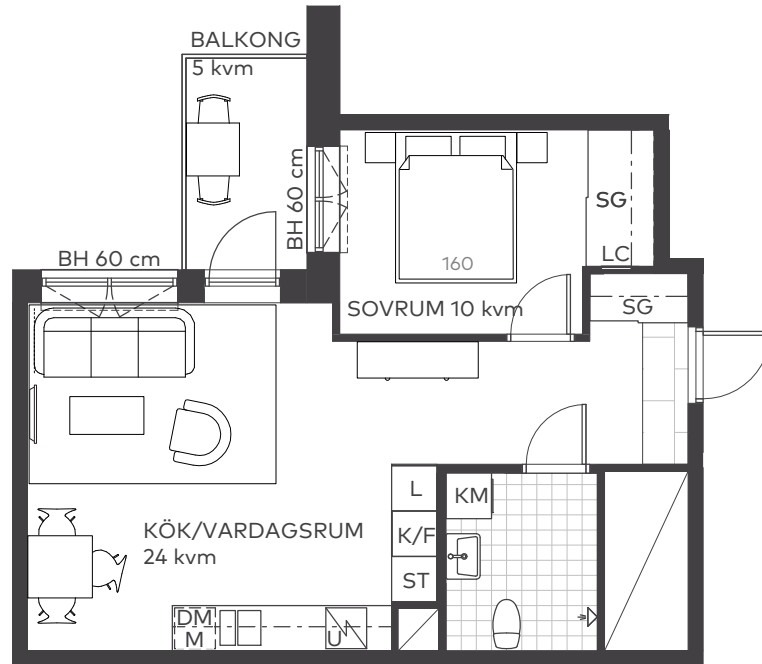

Takhöjd 2,5 m, om inget annat anges.  
I lägenheten monteras vattenburna radiatorer.

Skala 1:100

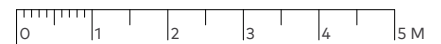

### Teckenförklaringar

BH	Bröstningshöjd
G	Garderob
SG	Skjutdörrsgarderob
L	Linneskåp
LC	Lägenhetscentral
ST	Städskåp
K/F	Kyl/Frys
DM	Diskmaskin
M	Mikro
U	Ugn
KM	Kombitvättmaskin
-----	Radiatorer

### Lägenhetens placering - våningsplan

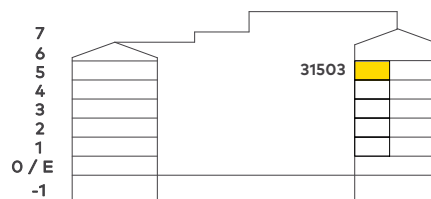

### Lägenhetens placering i huset Pilen visar entré till lägenheten

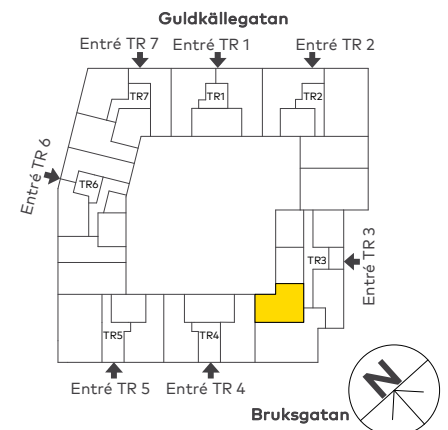

Bostadsrättsföreningen förbehåller sig rätten till ändringar i utförande. Lägenheterna är uppmätta på ritning och variation kan förekomma vid fysisk uppmätning.

# MAGNOLIA

# 1 rok

## 29 kvm



2021-04-06

Våning: 1  
Lägenhetsnr:  
31104

- Balkong i väster mot gården
- Smart planerad etta med klädskåp
- Badrum med kombitvättmaskin

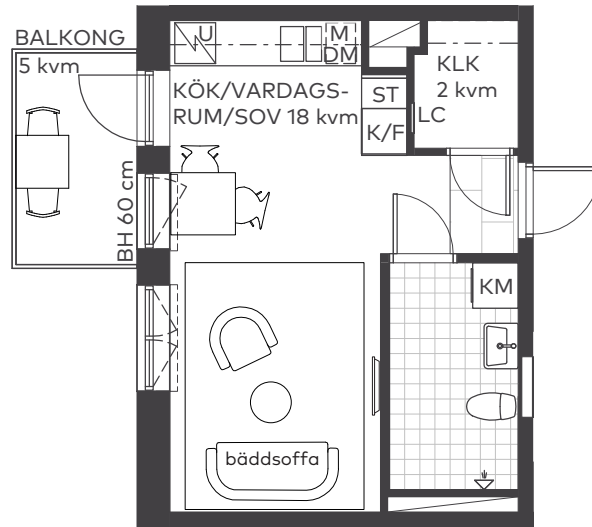

Takhöjd 2,5 m, om inget annat anges.  
I lägenheten monteras vattenburna radiatorer.

Skala 1:100

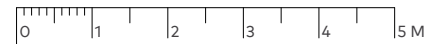

### Teckenförklaringar

BH	Bröstningshöjd
G	Garderob
L	Linneskåp
LC	Lägenhetscentral
ST	Städskåp
K/F	Kyl/Frys
DM	Diskmaskin
M	Mikro
U	Ugn
KM	Kombitvättmaskin
-----	Radiatorer

### Lägenhetens placering - våningsplan

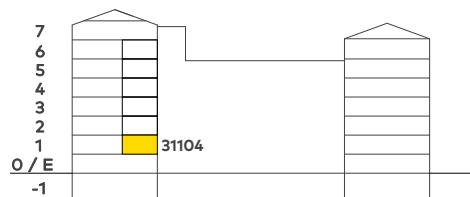

### Lägenhetens placering i huset Pilen visar entré till lägenheten

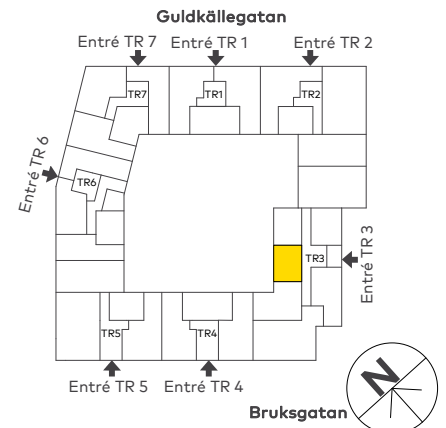

Bostadsrättsföreningen förbehåller sig rätten till ändringar i utförande. Lägenheterna är uppmätta på ritning och variation kan förekomma vid fysisk uppmätning.

# MAGNOLIA

# 1 rok

## 29 kvm



2021-04-06

Våning: 2  
Lägenhetsnr:  
31204

- Balkong i väster mot gården
- Smart planerad etta med klädskåp
- Badrum med kombitvättmaskin

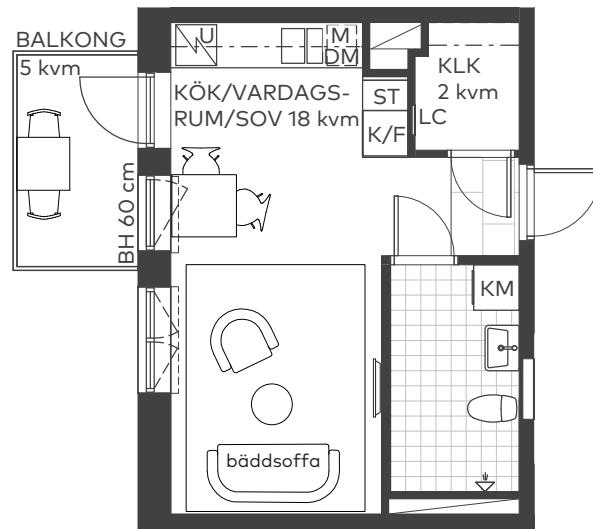

Takhöjd 2,5 m, om inget annat anges.  
I lägenheten monteras vattenburna radiatorer.

Skala 1:100

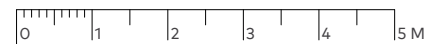

### Teckenförklaringar

BH	Bröstningshöjd
G	Garderob
L	Linneskåp
LC	Lägenhetscentral
ST	Städskåp
K/F	Kyl/Frys
DM	Diskmaskin
M	Mikro
U	Ugn
KM	Kombitvättmaskin
-----	Radiatorer

### Lägenhetens placering - våningsplan

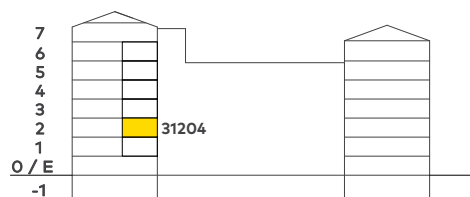

### Lägenhetens placering i huset Pilen visar entré till lägenheten

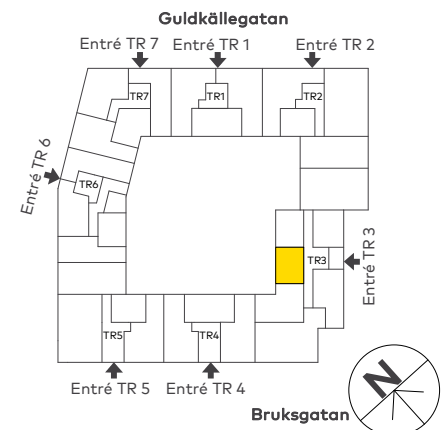

Bostadsrättsföreningen förbehåller sig rätten till ändringar i utförande. Lägenheterna är uppmätta på ritning och variation kan förekomma vid fysisk uppmätning.

# MAGNOLIA

# 1 rok

## 29 kvm



2021-04-06

Våning: 3  
Lägenhetsnr:  
31304

- Balkong i väster mot gården
- Smart planerad etta med klädskåp
- Badrum med kombitvättmaskin

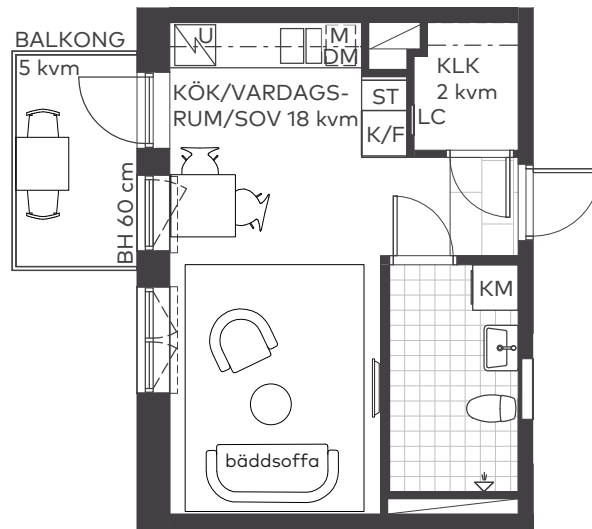

Takhöjd 2,5 m, om inget annat anges.  
I lägenheten monteras vattenburna radiatorer.

Skala 1:100

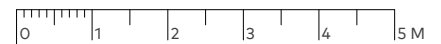

### Teckenförklaringar

BH	Bröstningshöjd
G	Garderob
L	Linneskåp
LC	Lägenhetscentral
ST	Städsåp
K/F	Kyl/Frys
DM	Diskmaskin
M	Mikro
U	Ugn
KM	Kombitvättmaskin
-----	Radiatorer

### Lägenhetens placering - våningsplan

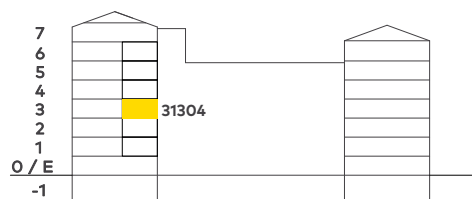

### Lägenhetens placering i huset

Pilen visar entré till lägenheten

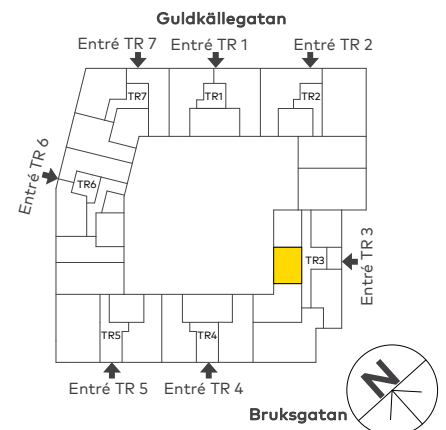

Bostadsrättsföreningen förbehåller sig rätten till ändringar i utförande. Lägenheterna är uppmätta på ritning och variation kan förekomma vid fysisk uppmätning.

# MAGNOLIA

# 1 rok

## 29 kvm



2021-04-06

Våning: 4  
Lägenhetsnr:  
31404

- Balkong i väster mot gården
- Smart planerad etta med klädskåp
- Badrum med kombitvättmaskin

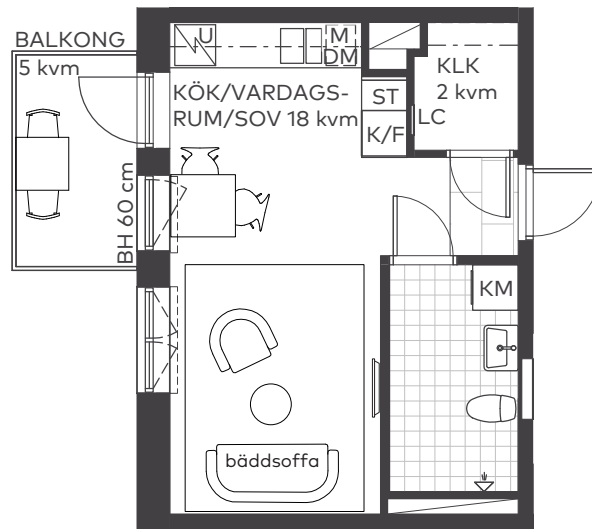

Takhöjd 2,5 m, om inget annat anges.  
I lägenheten monteras vattenburna radiatorer.

Skala 1:100

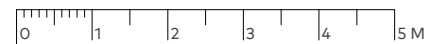

### Teckenförklaringar

BH	Bröstningshöjd
G	Garderob
L	Linneskåp
LC	Lägenhetscentral
ST	Städsåp
K/F	Kyl/Frys
DM	Diskmaskin
M	Mikro
U	Ugn
KM	Kombitvättmaskin
-----	Radiatorer

### Lägenhetens placering - våningsplan

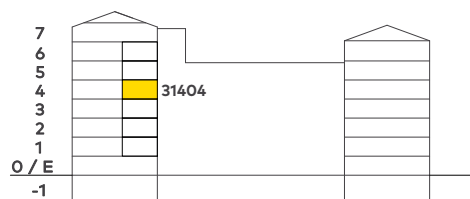

### Lägenhetens placering i huset Pilen visar entré till lägenheten

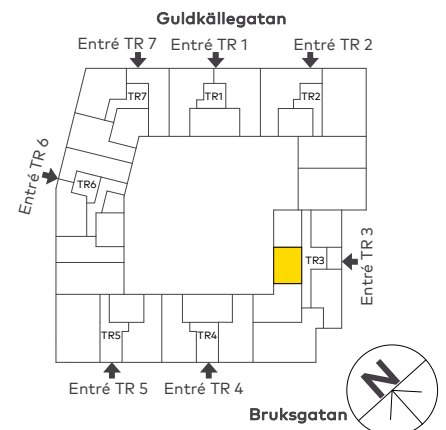

Bostadsrättsföreningen förbehåller sig rätten till ändringar i utförande. Lägenheterna är uppmätta på ritning och variation kan förekomma vid fysisk uppmätning.

# MAGNOLIA

# 1 rok

## 29 kvm



2021-04-06

Våning: 5  
Lägenhetsnr:  
31504

- Balkong i väster mot gården
- Smart planerad etta med klädskåp
- Badrum med kombitvättmaskin

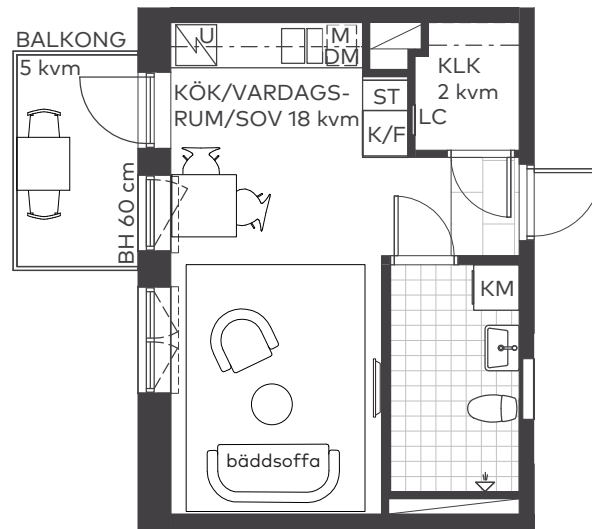

Takhöjd 2,5 m, om inget annat anges.  
I lägenheten monteras vattenburna radiatorer.

Skala 1:100

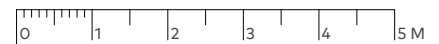

### Teckenförklaringar

BH	Bröstningshöjd
G	Garderob
L	Linneskåp
LC	Lägenhetscentral
ST	Städsåp
K/F	Kyl/Frys
DM	Diskmaskin
M	Mikro
U	Ugn
KM	Kombitvättmaskin
-----	Radiatorer

### Lägenhetens placering - våningsplan

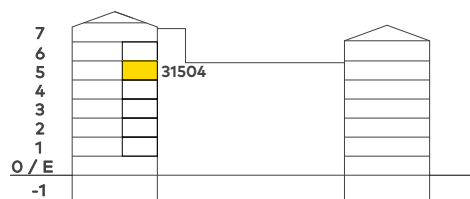

### Lägenhetens placering i huset Pilen visar entré till lägenheten

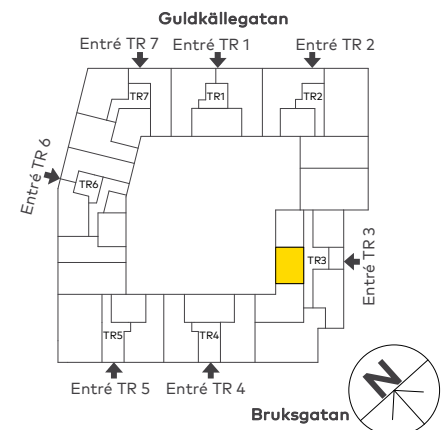

Bostadsrättsföreningen förbehåller sig rätten till ändringar i utförande. Lägenheterna är uppmätta på ritning och variation kan förekomma vid fysisk uppmätning.

# MAGNOLIA

# 1 rok

## 29 kvm



2021-04-06

Våning: 6  
Lägenhetsnr:  
31604

- Balkong i väster mot gården
- Smart planerad etta med klädskåp
- Badrum med kombitvättmaskin

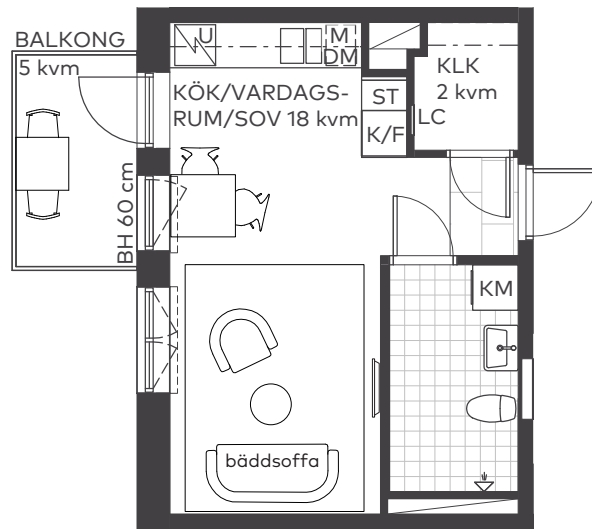

Takhöjd 2,5 m, om inget annat anges.  
I lägenheten monteras vattenburna radiatorer.

Skala 1:100

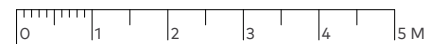

### Teckenförklaringar

BH	Bröstningshöjd
G	Garderob
L	Linneskåp
LC	Lägenhetscentral
ST	Städsåp
K/F	Kyl/Frys
DM	Diskmaskin
M	Mikro
U	Ugn
KM	Kombitvättmaskin
-----	Radiatorer

### Lägenhetens placering - våningsplan

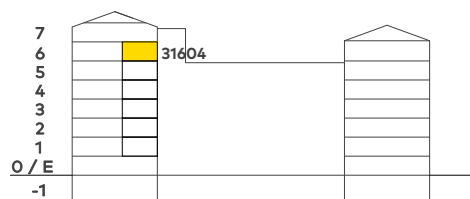

### Lägenhetens placering i huset Pilen visar entré till lägenheten

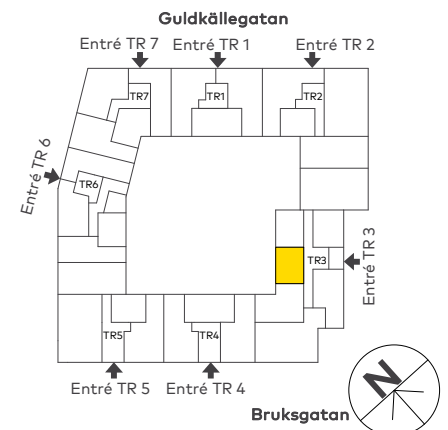

Bostadsrättsföreningen förbehåller sig rätten till ändringar i utförande. Lägenheterna är uppmätta på ritning och variation kan förekomma vid fysisk uppmätning.

# MAGNOLIA

# 1 rok

## 28kvm



2021-04-06

Våning: 1  
Lägenhetsnr:  
31105

- Balkong i väster mot gården
- Lättmöblerad planlösning
- Ljusinsläpp från två väderstreck

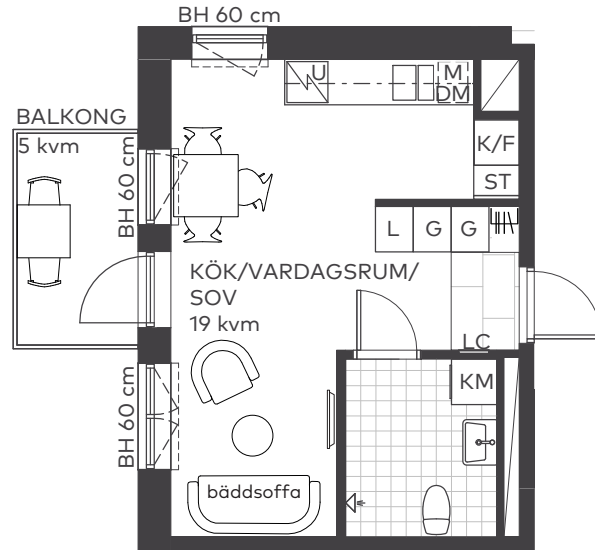

Takhöjd 2,5 m, om inget annat anges.  
I lägenheten monteras vattenburna radiatorer.

Skala 1:100

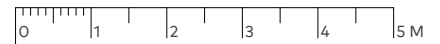

### Teckenförklaringar

BH	Bröstningshöjd
G	Garderob
L	Linneskåp
LC	Lägenhetscentral
ST	Städskap
K/F	Kyl/Frys
DM	Diskmaskin
M	Mikro
U	Ugn
KM	Kombitvättmaskin
-----	Radiatorer

### Lägenhetens placering - våningsplan

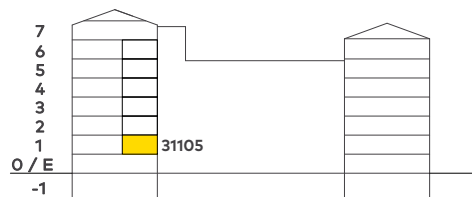

### Lägenhetens placering i huset Pilen visar entré till lägenheten

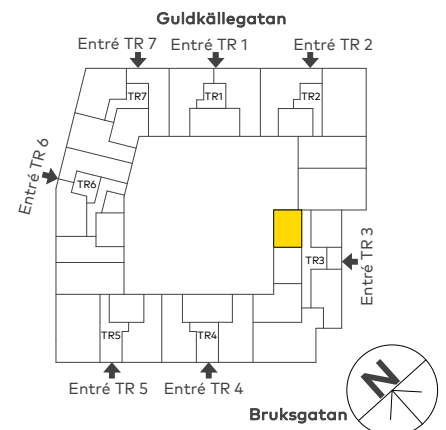

Bostadsrättsföreningen förbehåller sig rätten till ändringar i utförande. Lägenheterna är uppmätta på ritning och variation kan förekomma vid fysisk uppmätning.

# MAGNOLIA

# 1 rok

## 28kvm



2021-04-06

Våning: 2  
Lägenhetsnr:  
31205

- Balkong i väster mot gården
- Lättmöblerad planlösning
- Ljusinsläpp från två väderstreck

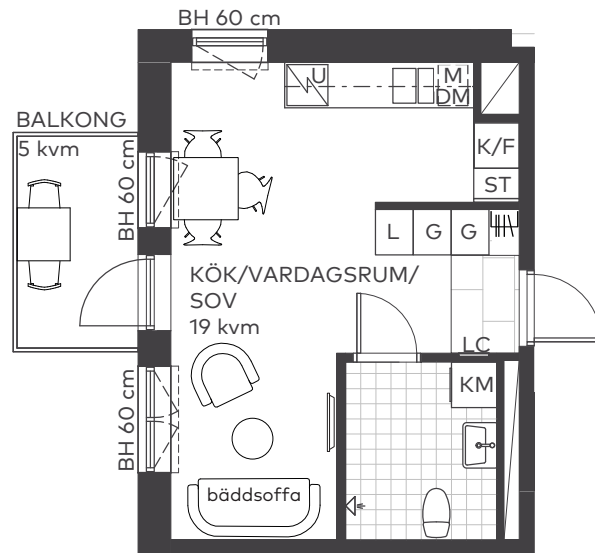

Takhöjd 2,5 m, om inget annat anges.  
I lägenheten monteras vattenburna radiatorer.

Skala 1:100

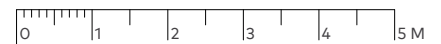

### Teckenförklaringar

BH	Bröstningshöjd
G	Garderob
L	Linneskåp
LC	Lägenhetscentral
ST	Städsåp
K/F	Kyl/Frys
DM	Diskmaskin
M	Mikro
U	Ugn
KM	Kombitvättmaskin
-----	Radiatorer

### Lägenhetens placering - våningsplan

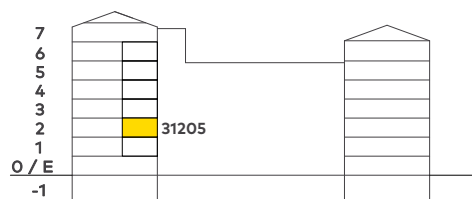

### Lägenhetens placering i huset Pilen visar entré till lägenheten

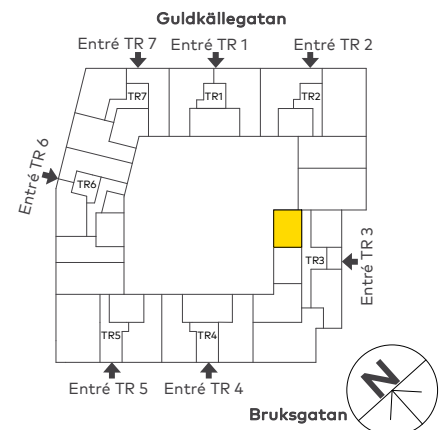

Bostadsrättsföreningen förbehåller sig rätten till ändringar i utförande. Lägenheterna är uppmätta på ritning och variation kan förekomma vid fysisk uppmätning.

# MAGNOLIA

# 1 rok

## 28kvm



2021-04-06

Våning: 3  
Lägenhetsnr:  
31305

- Balkong i väster mot gården
- Lättmöblerad planlösning
- Ljusinsläpp från två väderstreck

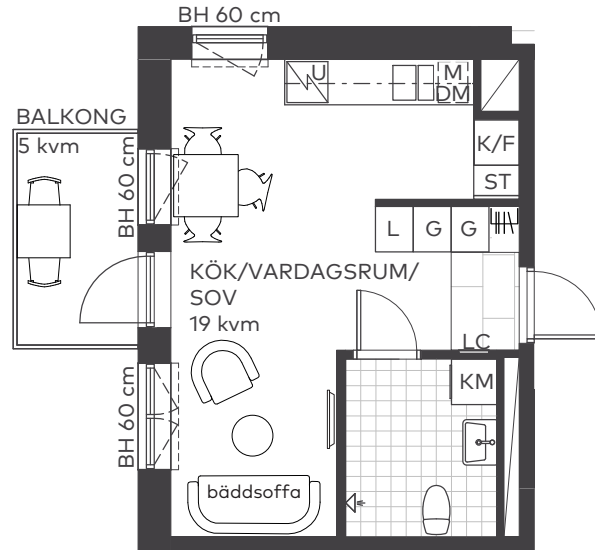

Takhöjd 2,5 m, om inget annat anges.  
I lägenheten monteras vattenburna radiatorer.

Skala 1:100

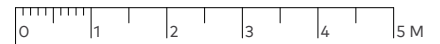

### Teckenförklaringar

BH	Bröstningshöjd
G	Garderob
L	Linneskåp
LC	Lägenhetscentral
ST	Städskap
K/F	Kyl/Frys
DM	Diskmaskin
M	Mikro
U	Ugn
KM	Kombitvättmaskin
-----	Radiatorer

### Lägenhetens placering - våningsplan

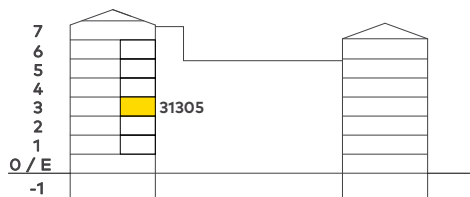

### Lägenhetens placering i huset Pilen visar entré till lägenheten

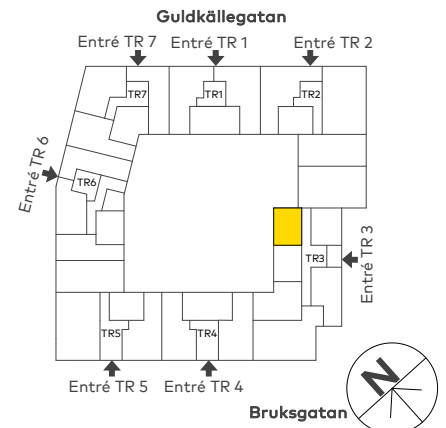

Bostadsrättsföreningen förbehåller sig rätten till ändringar i utförande. Lägenheterna är uppmätta på ritning och variation kan förekomma vid fysisk uppmätning.

# MAGNOLIA

# 1 rok

## 28kvm



2021-04-06

Våning: 4  
Lägenhetsnr:  
31405

- Balkong i väster mot gården
- Lättmöblerad planlösning
- Ljusinsläpp från två väderstreck

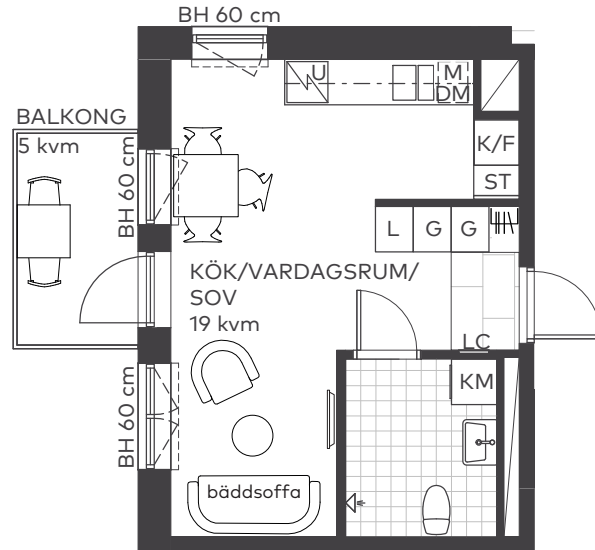

Takhöjd 2,5 m, om inget annat anges.  
I lägenheten monteras vattenburna radiatorer.

Skala 1:100

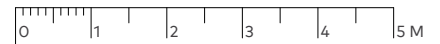

### Teckenförklaringar

BH	Brösthöjd
G	Garderob
L	Linneskåp
LC	Lägenhetscentral
ST	Städskåp
K/F	Kyl/Frys
DM	Diskmaskin
M	Mikro
U	Ugn
KM	Kombitvättmaskin
-----	Radiatorer

### Lägenhetens placering - våningsplan

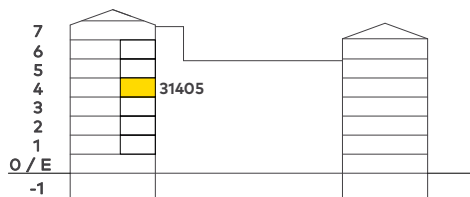

### Lägenhetens placering i huset Pilen visar entré till lägenheten

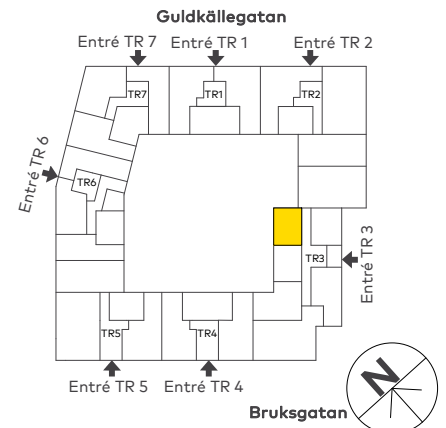

Bostadsrättsföreningen förbehåller sig rätten till ändringar i utförande. Lägenheterna är uppmätta på ritning och variation kan förekomma vid fysisk uppmätning.

# MAGNOLIA

# 1 rok

## 28kvm



2021-04-06

Våning: 5  
Lägenhetsnr:  
31505

- Balkong i väster mot gården
- Lättmöblerad planlösning
- Ljusinsläpp från två väderstreck

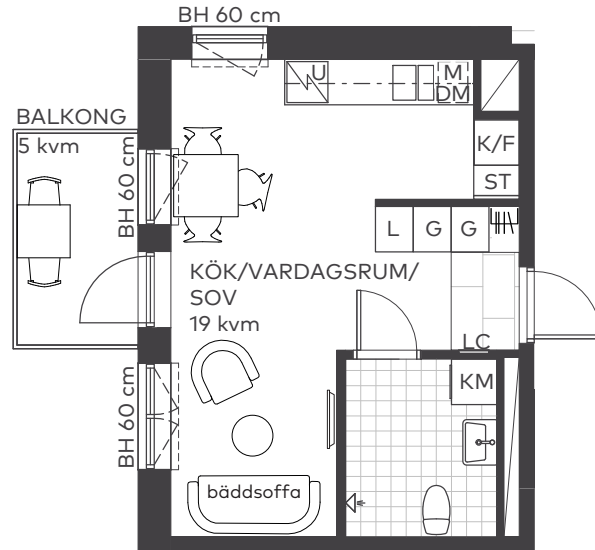

Takhöjd 2,5 m, om inget annat anges.  
I lägenheten monteras vattenburna radiatorer.

Skala 1:100

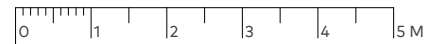

### Teckenförklaringar

BH	Bröstningshöjd
G	Garderob
L	Linneskåp
LC	Lägenhetscentral
ST	Städskåp
K/F	Kyl/Frys
DM	Diskmaskin
M	Mikro
U	Ugn
KM	Kombitvättmaskin
-----	Radiatorer

### Lägenhetens placering – våningsplan

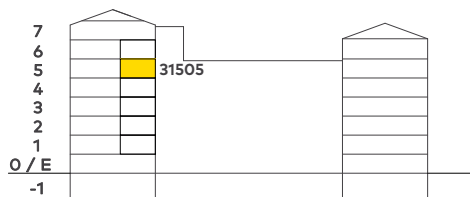

### Lägenhetens placering i huset Pilen visar entré till lägenheten

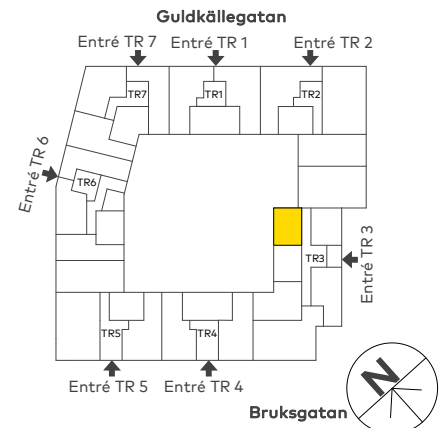

Bostadsrättsföreningen förbehåller sig rätten till ändringar i utförande. Lägenheterna är uppmätta på ritning och variation kan förekomma vid fysisk uppmätning.

# MAGNOLIA

# 1 rok

## 28kvm



2021-04-06

Våning: 6  
Lägenhetsnr:  
31605

- Balkong i väster mot gården
- Lättmöblerad planlösning
- Ljusinsläpp från två väderstreck

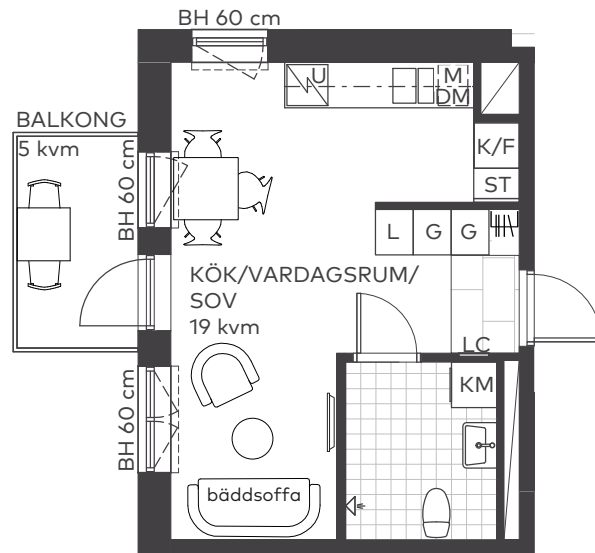

Takhöjd 2,5 m, om inget annat anges.  
I lägenheten monteras vattenburna radiatorer.

Skala 1:100

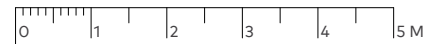

### Teckenförklaringar

BH	Bröstningshöjd
G	Garderob
L	Linneskåp
LC	Lägenhetscentral
ST	Städskåp
K/F	Kyl/Frys
DM	Diskmaskin
M	Mikro
U	Ugn
KM	Kombitvättmaskin
-----	Radiatorer

### Lägenhetens placering - våningsplan

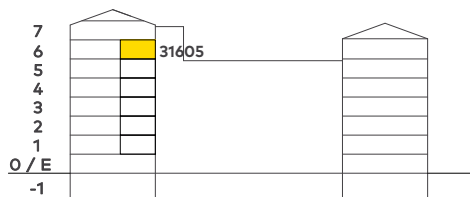

### Lägenhetens placering i huset Pilen visar entré till lägenheten

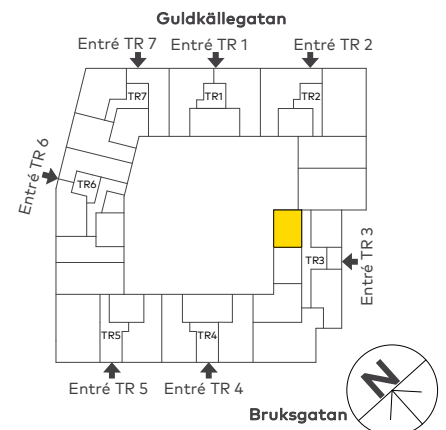

Bostadsrättsföreningen förbehåller sig rätten till ändringar i utförande. Lägenheterna är uppmätta på ritning och variation kan förekomma vid fysisk uppmätning.

# MAGNOLIA

1 rok  
30 kvm



2021-04-06

- Lättmöblerad etta
- Litet kök i vinkel
- Balkong med fritt söderläge

Våning: 1  
Lägenhetsnr:  
31107

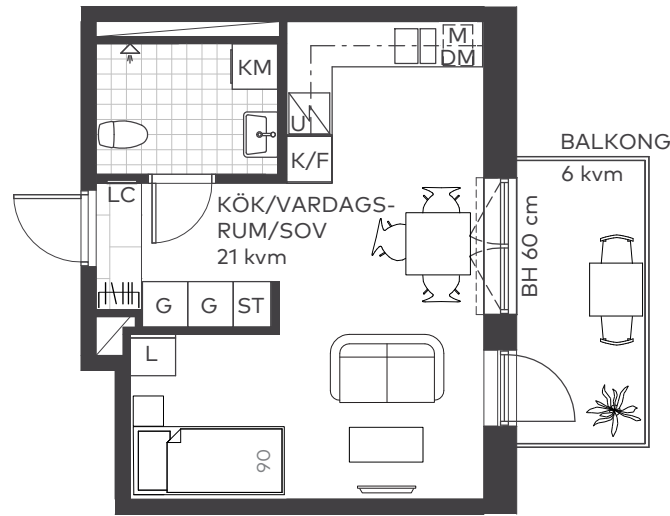

Takhöjd 2,5 m, om inget annat anges.  
I lägenheten monteras vattenburna radiatorer.

Skala 1:100

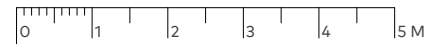

#### Teckenförklaringar

BH	Bröstningshöjd
G	Garderob
L	Linneskåp
LC	Lägenhetscentral
ST	Städsåp
K/F	Kyl/Frys
DM	Diskmaskin
M	Mikro
U	Ugn
KM	Kombitvättmaskin
-----	Radiatorer

#### Lägenhetens placering - våningsplan

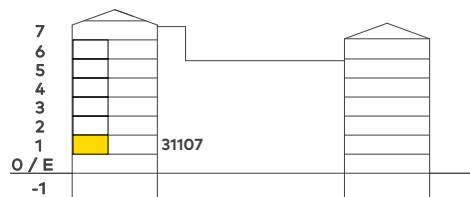

#### Lägenhetens placering i huset Pilen visar entré till lägenheten

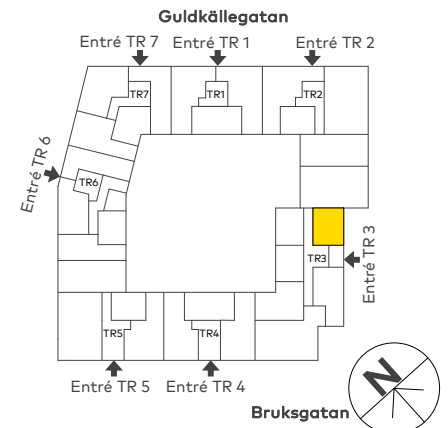

Bostadsrättsföreningen förbehåller sig rätten till ändringar i utförande. Lägenheterna är uppmätta på ritning och variation kan förekomma vid fysisk uppmätning.

**MAGNOLIA**

1 rok  
30 kvm



2021-04-06

- Lättmöblerad etta
- Litet kök i vinkel
- Balkong med fritt söderläge

Våning: 2  
Lägenhetsnr:  
31207

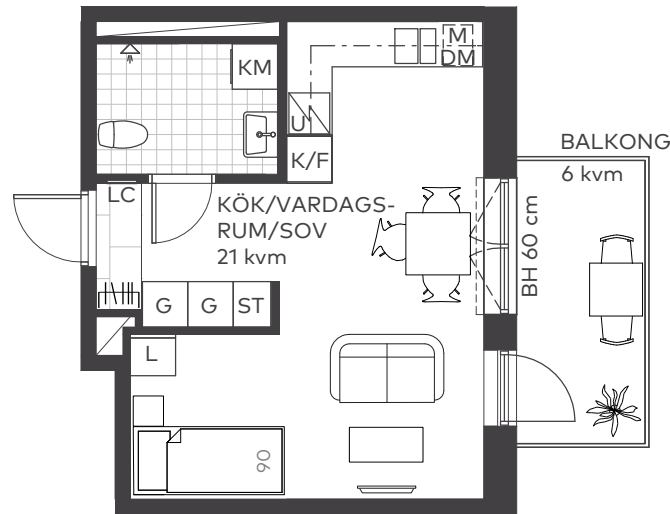

Takhöjd 2,5 m, om inget annat anges.  
I lägenheten monteras vattenburna radiatorer.

Skala 1:100

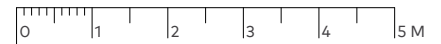

#### Teckenförklaringar

BH	Bröstningshöjd
G	Garderob
L	Linneskåp
LC	Lägenhetscentral
ST	Städsåp
K/F	Kyl/Frys
DM	Diskmaskin
M	Mikro
U	Ugn
KM	Kombitvättmaskin
-----	Radiatorer

#### Lägenhetens placering - våningsplan

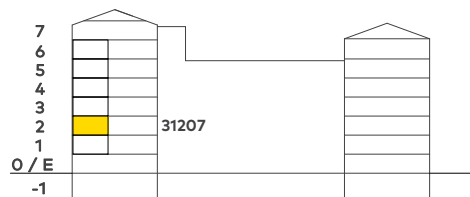

#### Lägenhetens placering i huset Pilen visar entré till lägenheten

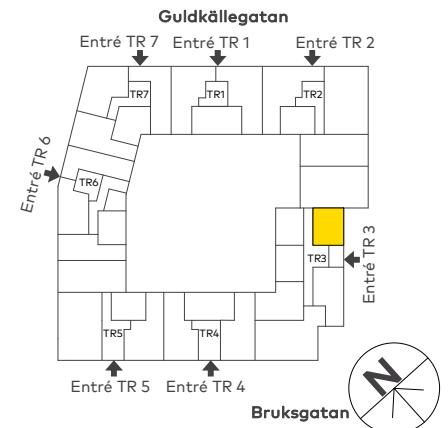

Bostadsrättsföreningen förbehåller sig rätten till ändringar i utförande. Lägenheterna är uppmätta på ritning och variation kan förekomma vid fysisk uppmätning.

**MAGNOLIA**

1 rok  
30 kvm



2021-04-06

- Lättmöblerad etta
- Litet kök i vinkel
- Balkong med fritt söderläge

Våning: 3  
Lägenhetsnr:  
31307

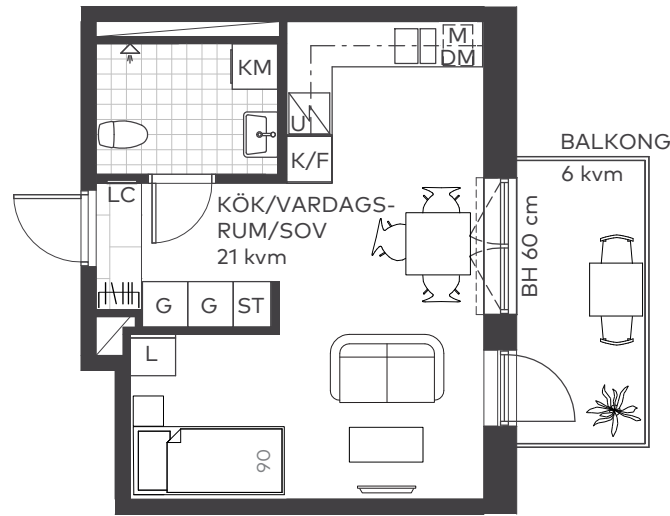

Takhöjd 2,5 m, om inget annat anges.  
I lägenheten monteras vattenburna radiatorer.

Skala 1:100

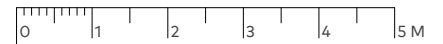

#### Teckenförklaringar

BH	Bröstningshöjd
G	Garderob
L	Linneskåp
LC	Lägenhetscentral
ST	Städsåp
K/F	Kyl/Frys
DM	Diskmaskin
M	Mikro
U	Ugn
KM	Kombitvättmaskin
-----	Radiatorer

#### Lägenhetens placering - våningsplan

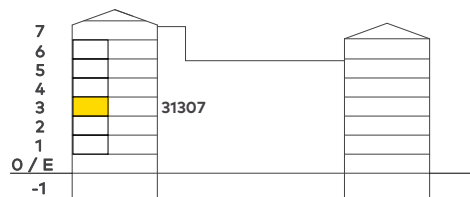

#### Lägenhetens placering i huset Pilen visar entré till lägenheten

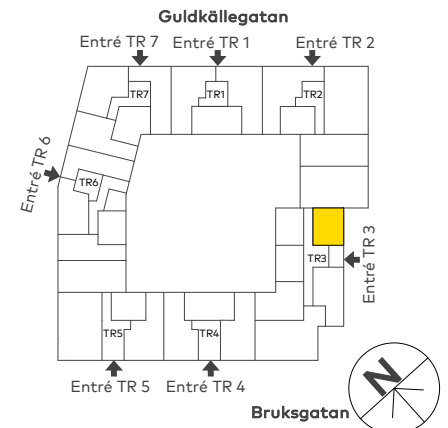

Bostadsrättsföreningen förbehåller sig rätten till ändringar i utförande. Lägenheterna är uppmätta på ritning och variation kan förekomma vid fysisk uppmätning.

**MAGNOLIA**

1 rok  
30 kvm



2021-04-06

- Lättmöblerad etta
- Litet kök i vinkel
- Balkong med fritt söderläge

Våning: 4  
Lägenhetsnr:  
31407

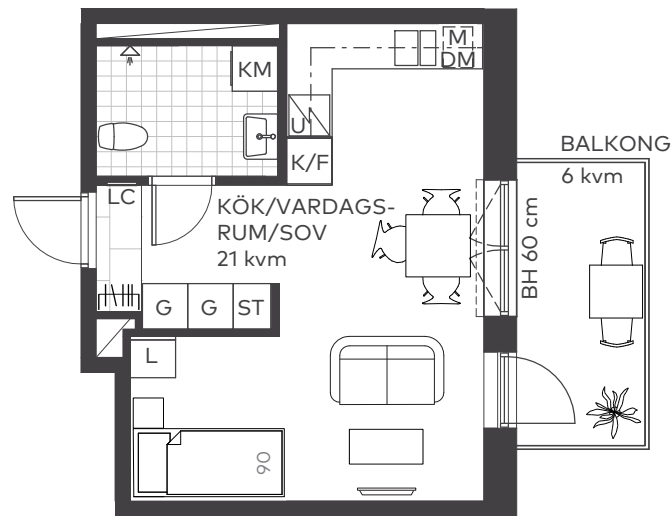

Takhöjd 2,5 m, om inget annat anges.  
I lägenheten monteras vattenburna radiatorer.

Skala 1:100

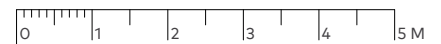

#### Teckenförklaringar

BH	Bröstningshöjd
G	Garderob
L	Linneskåp
LC	Lägenhetscentral
ST	Städsåp
K/F	Kyl/Frys
DM	Diskmaskin
M	Mikro
U	Ugn
KM	Kombitvättmaskin
-----	Radiatorer

#### Lägenhetens placering - våningsplan

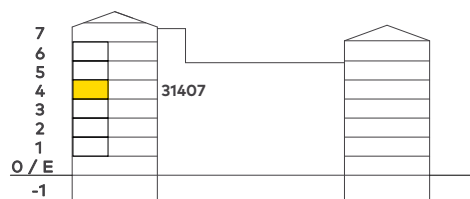

#### Lägenhetens placering i huset Pilen visar entré till lägenheten

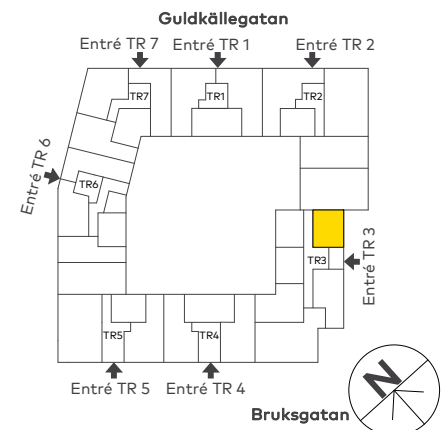

Bostadsrättsföreningen förbehåller sig rätten till ändringar i utförande. Lägenheterna är uppmätta på ritning och variation kan förekomma vid fysisk uppmätning.

**MAGNOLIA**

1 rok  
30 kvm



2021-04-06

- Lättmöblerad etta
- Litet kök i vinkel
- Balkong med fritt söderläge

Våning: 5  
Lägenhetsnr:  
31507

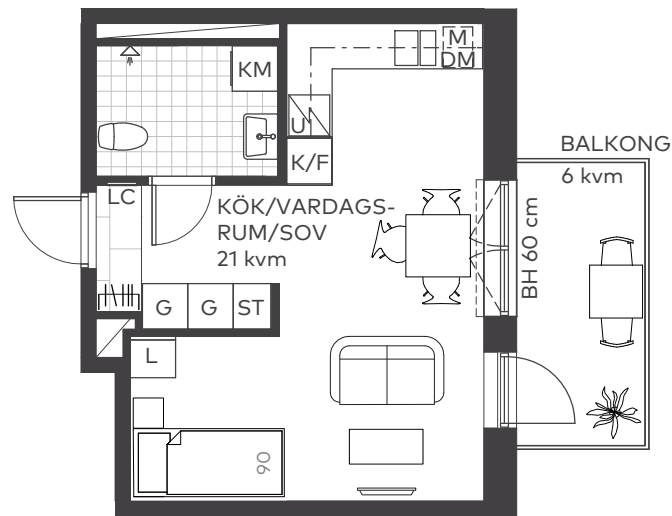

Takhöjd 2,5 m, om inget annat anges.  
I lägenheten monteras vattenburna radiatorer.

Skala 1:100

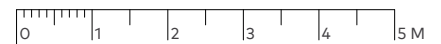

#### Teckenförklaringar

BH	Bröstningshöjd
G	Garderob
L	Linneskåp
LC	Lägenhetscentral
ST	Städsåp
K/F	Kyl/Frys
DM	Diskmaskin
M	Mikro
U	Ugn
KM	Kombitvättmaskin
-----	Radiatorer

#### Lägenhetens placering - våningsplan

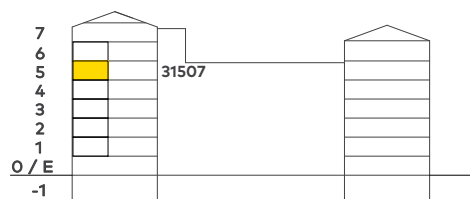

#### Lägenhetens placering i huset Pilen visar entré till lägenheten

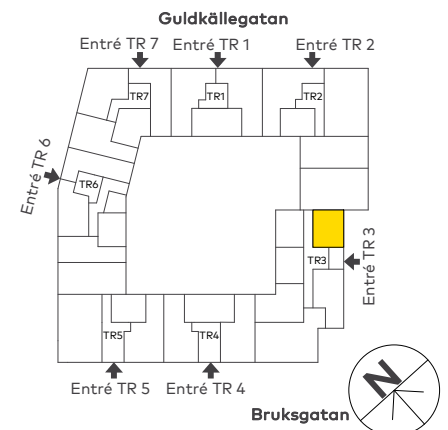

Bostadsrättsföreningen förbehåller sig rätten till ändringar i utförande. Lägenheterna är uppmätta på ritning och variation kan förekomma vid fysisk uppmätning.

**MAGNOLIA**

1 rok  
30 kvm



2021-04-06

- Lättmöblerad etta
- Litet kök i vinkel
- Balkong med fritt söderläge

Våning: 6  
Lägenhetsnr:  
31607

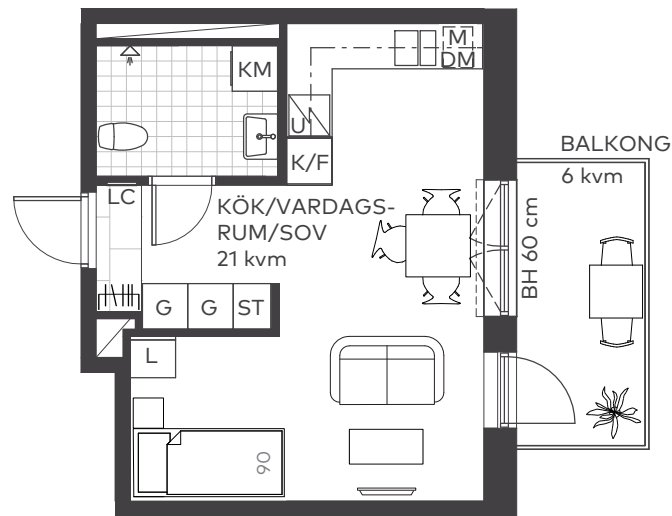

Takhöjd 2,5 m, om inget annat anges.  
I lägenheten monteras vattenburna radiatorer.

Skala 1:100

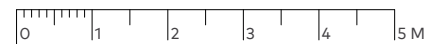

#### Teckenförklaringar

BH	Bröstningshöjd
G	Garderob
L	Linneskåp
LC	Lägenhetscentral
ST	Städskåp
K/F	Kyl/Frys
DM	Diskmaskin
M	Mikro
U	Ugn
KM	Kombitvättmaskin
-----	Radiatorer

#### Lägenhetens placering - våningsplan

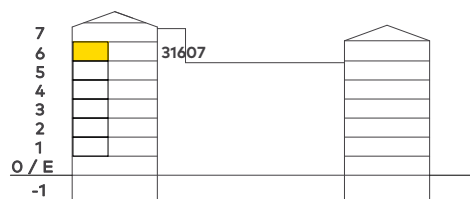

#### Lägenhetens placering i huset Pilen visar entré till lägenheten

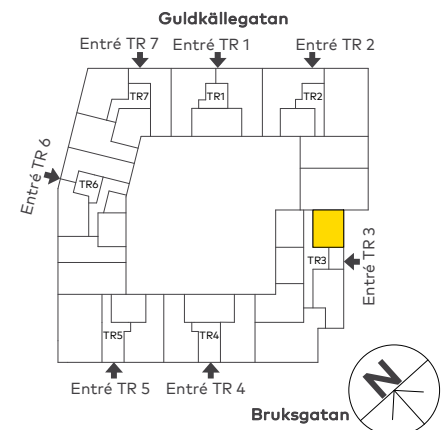

Bostadsrättsföreningen förbehåller sig rätten till ändringar i utförande. Lägenheterna är uppmätta på ritning och variation kan förekomma vid fysisk uppmätning.

**MAGNOLIA**

# 3 rok

## 53 kvm



2021-04-06

Våning: 2  
Lägenhetsnr:  
31201

- Ljusa sovrum med flera fönsterpartier
- Balkong i härligt, fritt söderläge
- Köksavdelning med öppen planlösning

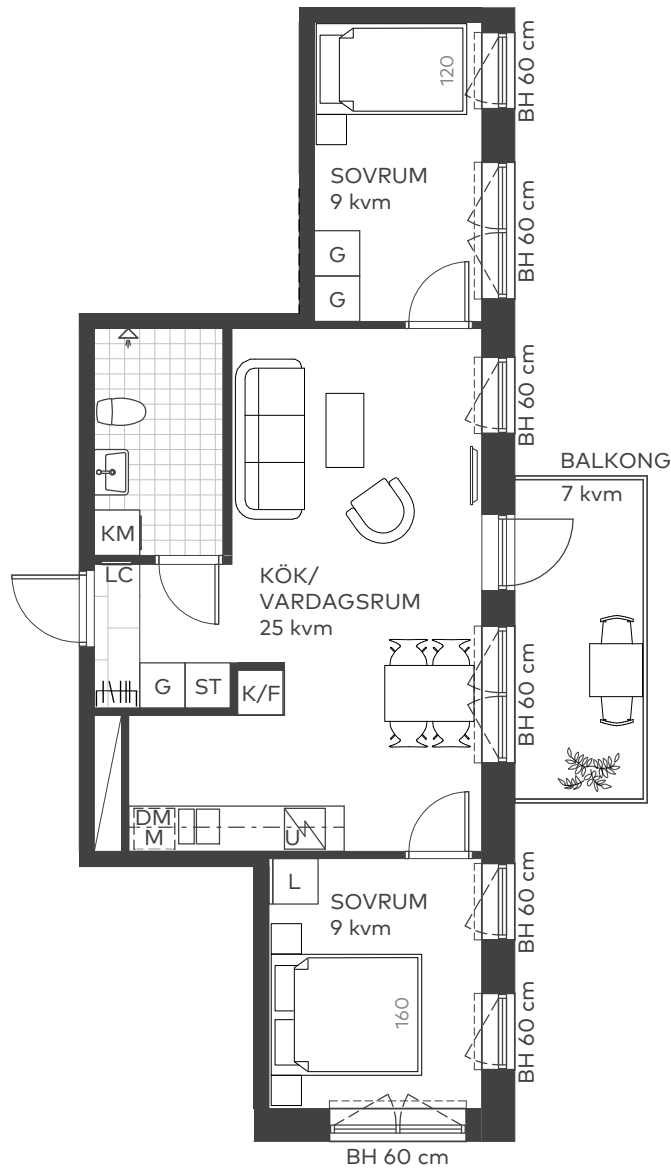

Takhöjd 2,5 m, om inget annat anges.  
I lägenheten monteras vattenburna radiatorer.

Skala 1:100

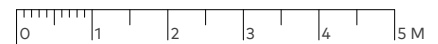

### Teckenförklaringar

BH	Bröstningshöjd
G	Garderob
LB	Linneback
LC	Lägenhetscentral
ST	Städska
K	Kyl
F	Frys
DM	Diskmaskin
U	Ugn
TM	Tvättmaskin
TT	Torktumlare
----	Radiatorer

### Lägenhetens placering – våningsplan

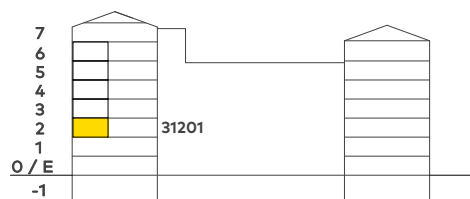

### Lägenhetens placering i huset Pilen visar entré till lägenheten

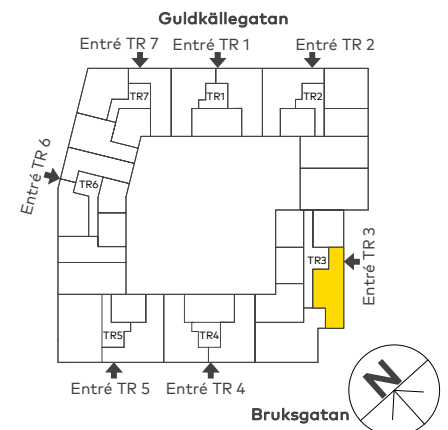

Bostadsrättsföreningen förbehåller sig rätten till ändringar i utförande. Lägenheterna är uppmätta på ritning och variation kan förekomma vid fysisk uppmätning.

# MAGNOLIA

# 3 rok

## 53 kvm



2021-04-06

Våning: 3  
Lägenhetsnr:  
31301

- Ljusa sovrum med flera fönsterpartier
- Balkong i härligt, fritt söderläge
- Köksavdelning med öppen planlösning

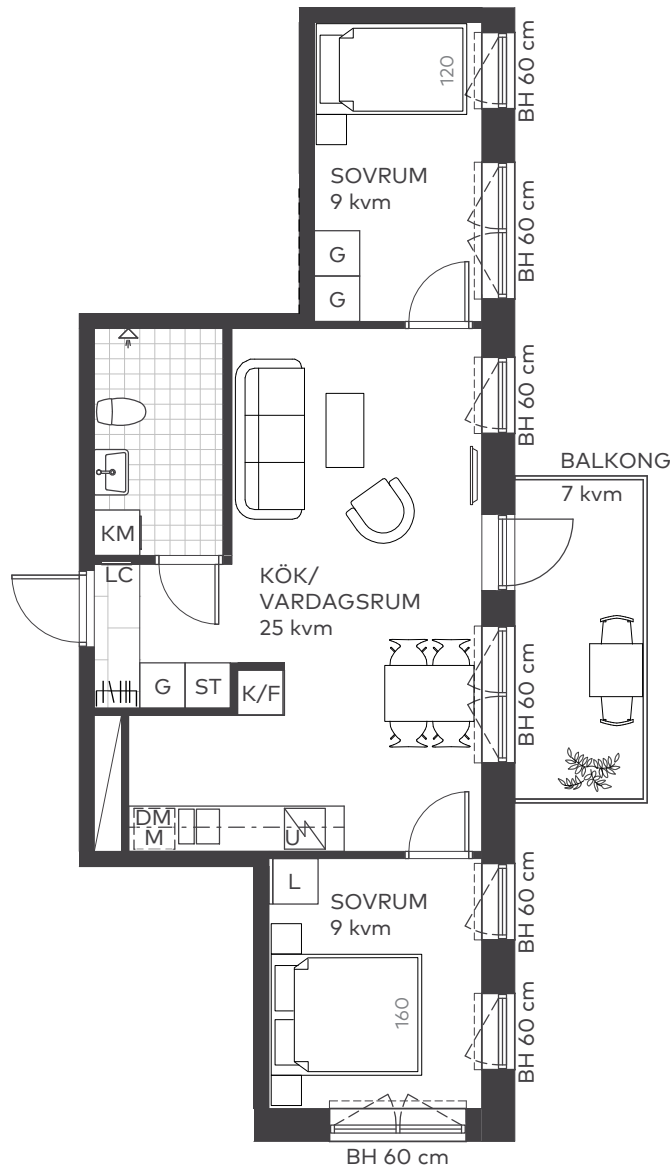

Takhöjd 2,5 m, om inget annat anges.  
I lägenheten monteras vattenburna radiatorer.

Skala 1:100

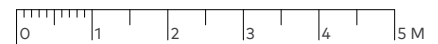

### Teckenförklaringar

BH	Bröstningshöjd
G	Garderob
LB	Linneback
LC	Lägenhetscentral
ST	Städska
K	Kyl
F	Frys
DM	Diskmaskin
U	Ugn
TM	Tvättmaskin
TT	Torktumlare
-----	Radiatorer

### Lägenhetens placering – våningsplan

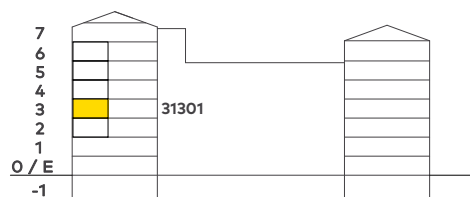

### Lägenhetens placering i huset Pilen visar entré till lägenheten

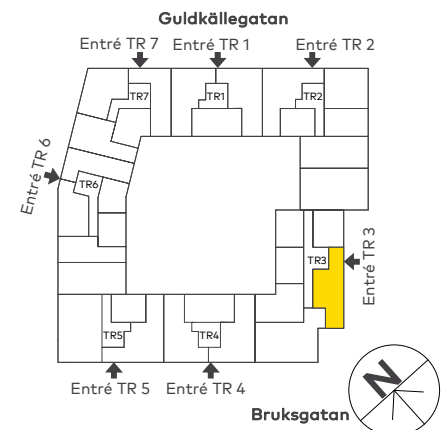

Bostadsrättsföreningen förbehåller sig rätten till ändringar i utförande. Lägenheterna är uppmätta på ritning och variation kan förekomma vid fysisk uppmätning.

# MAGNOLIA

# 3 rok

## 53 kvm



2021-04-06

- Ljusa sovrum med flera fönsterpartier
- Balkong i härligt, fritt söderläge
- Köksavdelning med öppen planlösning

Våning: 4

Lägenhetsnr:

31401

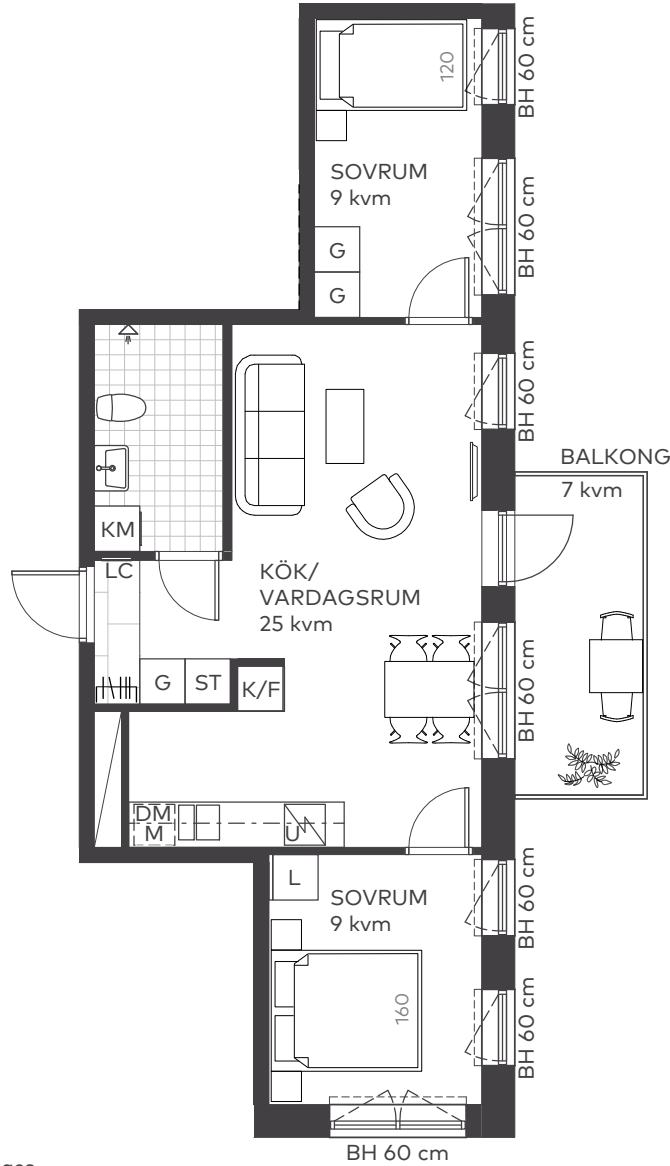

Takhöjd 2,5 m, om inget annat anges.

I lägenheten monteras vattenburna radiatorer.

Skala 1:100

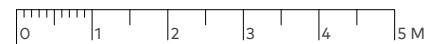

### Teckenförklaringar

BH	Bröstningshöjd
G	Garderob
LB	Linneback
LC	Lägenhetscentral
ST	Städskap
K	Kyl
F	Frys
DM	Diskmaskin
U	Ugn
TM	Tvättmaskin
TT	Torktumlare
-----	Radiatorer

### Lägenhetens placering – våningsplan

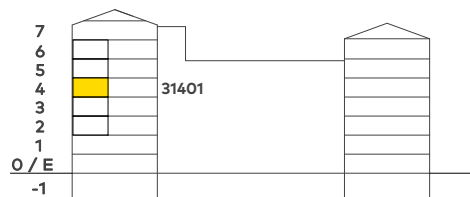

### Lägenhetens placering i huset Pilen visar entré till lägenheten

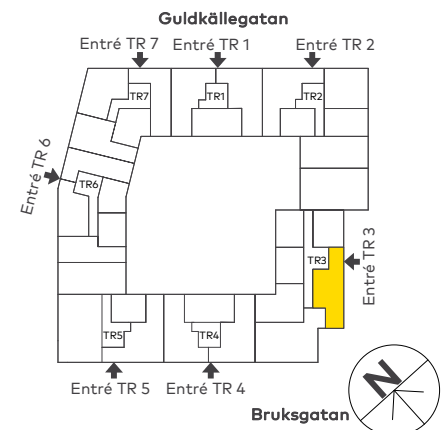

Bostadsrättsföreningen förbehåller sig rätten till ändringar i utförande. Lägenheterna är uppmätta på ritning och variation kan förekomma vid fysisk uppmätning.

# MAGNOLIA

# 3 rok

## 53 kvm



2021-04-06

Våning: 5  
Lägenhetsnr:  
31501

- Ljusa sovrum med flera fönsterpartier
- Balkong i härligt, fritt söderläge
- Köksavdelning med öppen planlösning

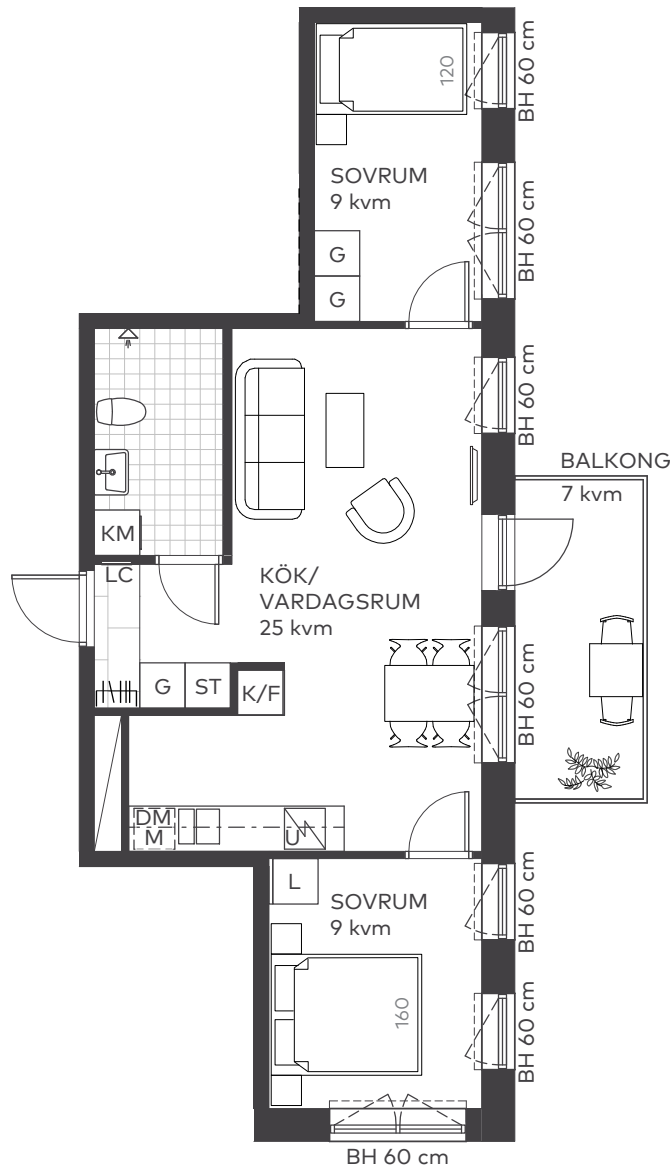

Takhöjd 2,5 m, om inget annat anges.  
I lägenheten monteras vattenburna radiatorer.

Skala 1:100

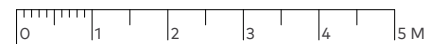

### Teckenförklaringar

BH	Bröstningshöjd
G	Garderob
LB	Linneback
LC	Lägenhetscentral
ST	Städskap
K	Kyl
F	Frys
DM	Diskmaskin
U	Ugn
TM	Tvättmaskin
TT	Torktumlare
-----	Radiatorer

### Lägenhetens placering – våningsplan

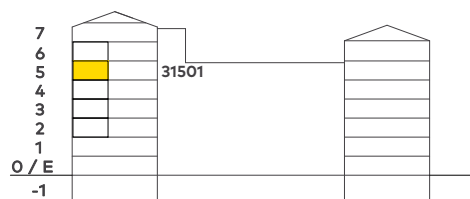

### Lägenhetens placering i huset Pilen visar entré till lägenheten

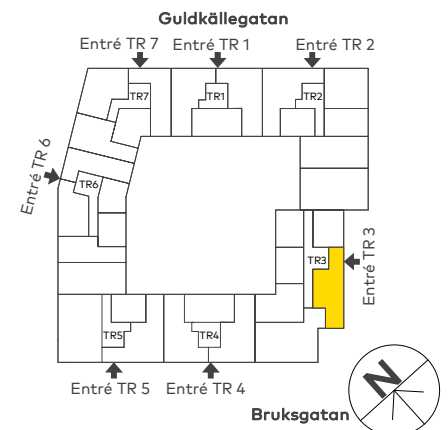

Bostadsrättsföreningen förbehåller sig rätten till ändringar i utförande. Lägenheterna är uppmätta på ritning och variation kan förekomma vid fysisk uppmätning.

# MAGNOLIA

# 3 rok

## 53 kvm



2021-04-06

Våning: 6  
Lägenhetsnr:  
31601

- Ljusa sovrum med flera fönsterpartier
- Balkong i härligt, fritt söderläge
- Köksavdelning med öppen planlösning

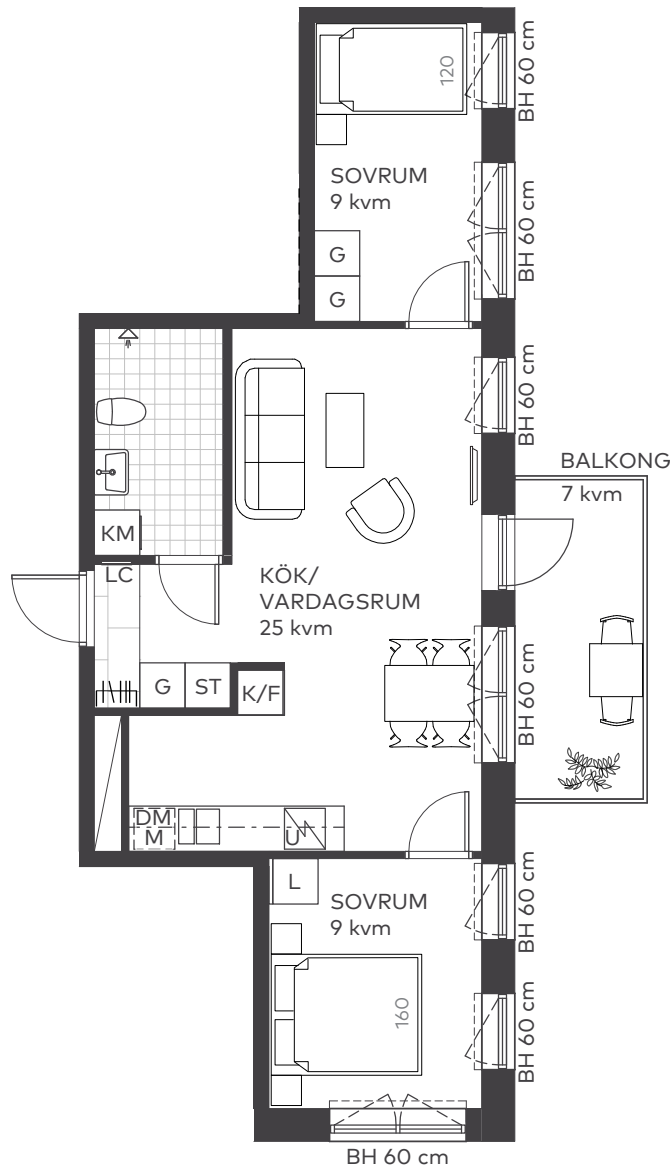

Takhöjd 2,5 m, om inget annat anges.  
I lägenheten monteras vattenburna radiatorer.

Skala 1:100

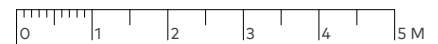

### Teckenförklaringar

BH	Bröstningshöjd
G	Garderob
LB	Linneback
LC	Lägenhetscentral
ST	Städskap
K	Kyl
F	Frys
DM	Diskmaskin
U	Ugn
TM	Tvättmaskin
TT	Torktumlare
-----	Radiatorer

### Lägenhetens placering – våningsplan

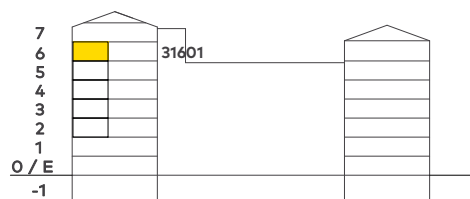

### Lägenhetens placering i huset Pilen visar entré till lägenheten

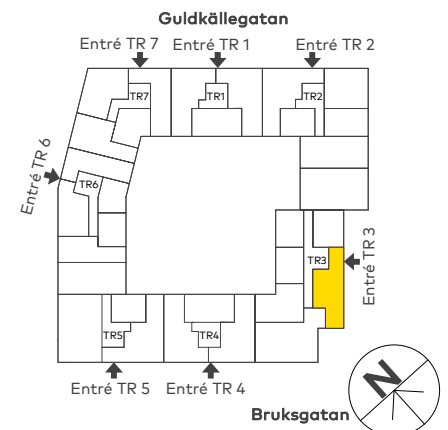

Bostadsrättsföreningen förbehåller sig rätten till ändringar i utförande. Lägenheterna är uppmätta på ritning och variation kan förekomma vid fysisk uppmätning.

# MAGNOLIA

# 4 rok

## 85 kvm



2021-04-06

Våning: 6  
Lägenhetsnr:  
31602

- Ljus vindslägenhet med fri utsikt åt flera håll
- Bad/tvätt och extra WC
- Bra förvaring med två klädkammare

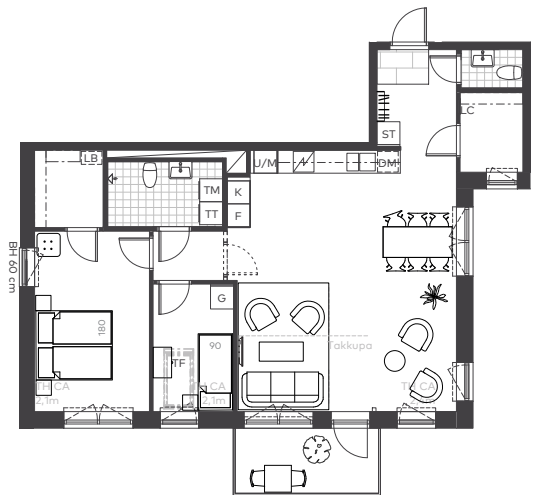
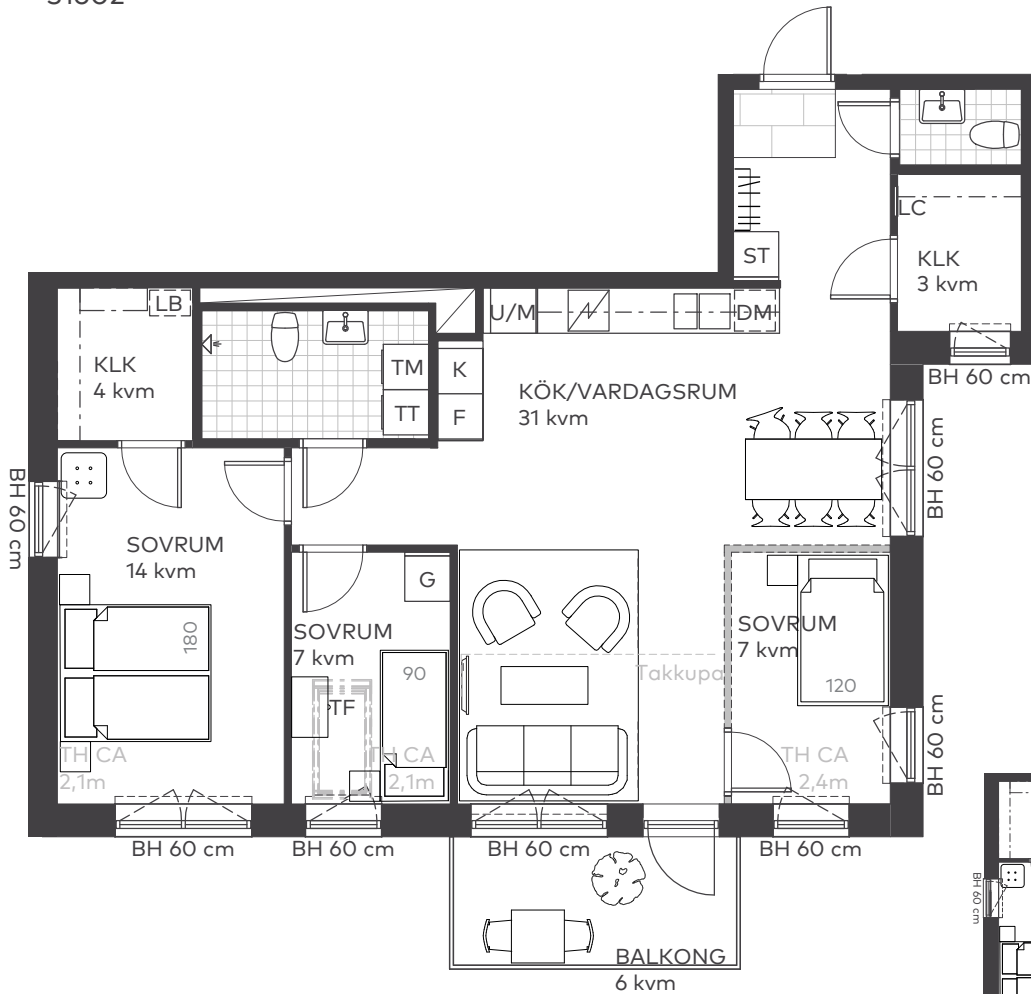

Takhöjd 2,5 m, om inget annat anges.  
I lägenheten monteras vattenburna radiatorer.  
Vindslägenhet med snedtak, upp till 3,0 m.  
Minsta rumshöjd angiven vid yttervägg (TH).

Skala 1:100

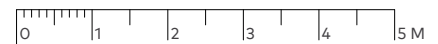

### Teckenförklaringar

BH	Bröstningshöjd
G	Garderob
SG	Skjutdörrgarderob
LB	Linneback
LC	Lägenhetscentral
ST	Städskåp
K	Kyl
F	Frys
DM	Diskmaskin
U/M	Ugn och mikro i högskåp
TM	Tvättmaskin
TT	Torktumlare
----	Radiatorer
====	Frånvalsvägg

### Lägenhetens placering – våningsplan

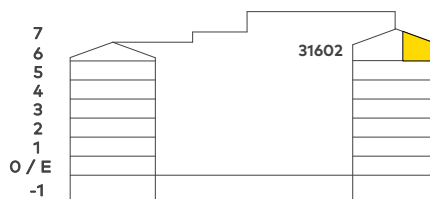

### Lägenhetens placering i huset

Pilen visar entré till lägenheten

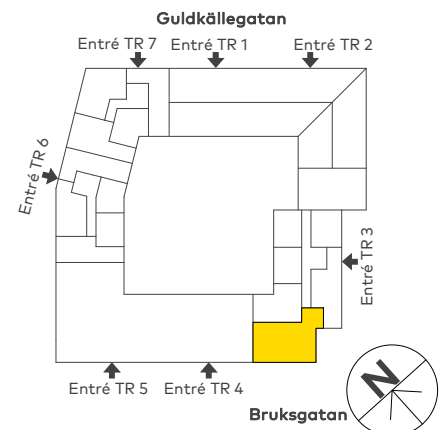

Bostadsrättsföreningen förbehåller sig rätten till ändringar i utförande. Lägenheterna är uppmätta på ritning och variation kan förekomma vid fysisk uppmätning.

# MAGNOLIA

# 2 rok

## 46 kvm



2021-04-06

- Balkong mot den lugna gården
- Sovrum med skjutdörrsgarderob
- Öppen fin planlösning

Våning: 6

Lägenhetsnr:

31603

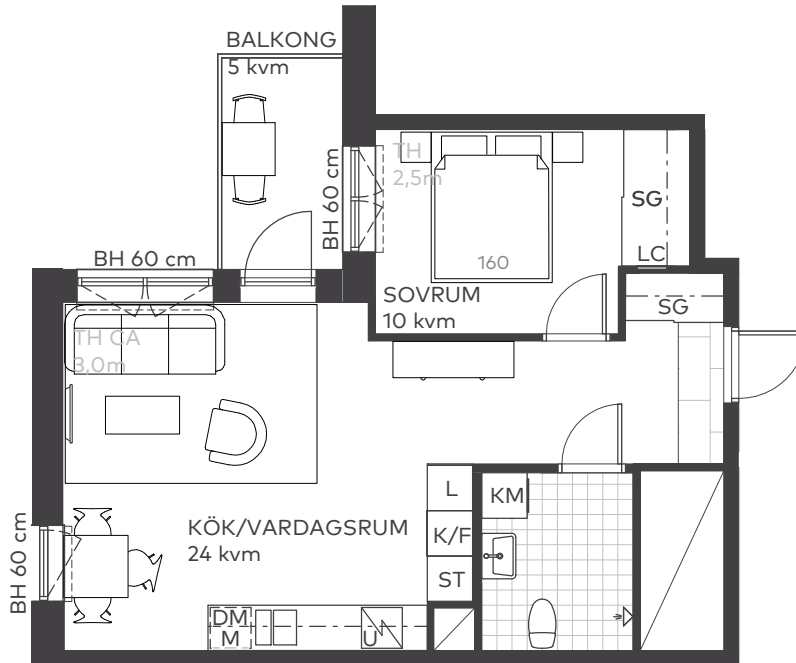

Takhöjd 2,5 m, om inget annat anges.

I lägenheten monteras vattenburna radiatorer.

Vindslägenhet med snedtak, upp till 3,0 m.

Minsta rumshöjd angiven vid yttervägg (TH).

Skala 1:100

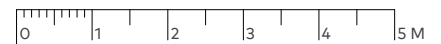

### Teckenförklaringar

BH	Bröstningshöjd
G	Garderob
SG	Skjutdörrsgarderob
L	Linneskåp
LC	Lägenhetscentral
ST	Städskåp
K/F	Kyl/Frys
DM	Diskmaskin
M	Mikro
U	Ugn
KM	Kombitvättmaskin
----	Radiatorer

### Lägenhetens placering – våningsplan

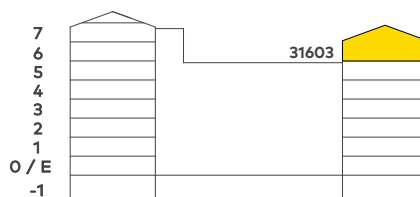

### Lägenhetens placering i huset Pilen visar entré till lägenheten

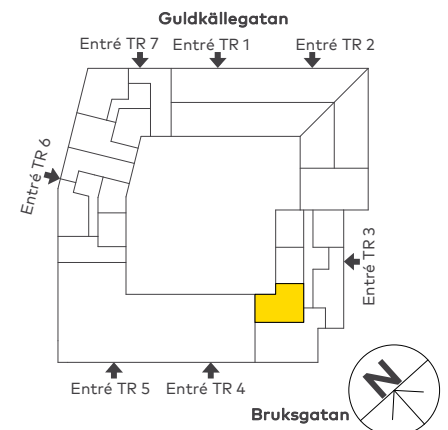

Bostadsrättsföreningen förbehåller sig rätten till ändringar i utförande. Lägenheterna är uppmätta på ritning och variation kan förekomma vid fysisk uppmätning.

# MAGNOLIA

# 2 rok 62 kvm



2021-04-06

Våning: 7  
Lägenhetsnr:  
31701

- Högst upp i huset med stor balkong i söderläge
- Extra ljusinsläpp med takfönster
- Gott om förvaring i skjutdörrsgarderob och klädkammare

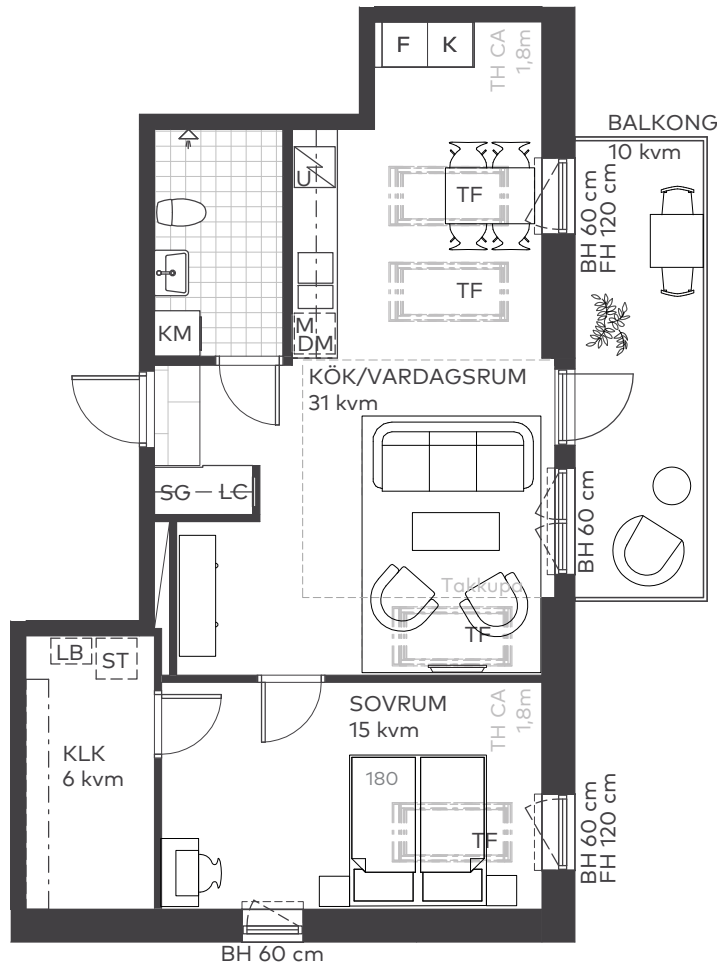

Takhöjd 2,5 m, om inget annat anges.  
I lägenheten monteras vattenburna radiatorer.  
Vindslägenhet med snedtak, upp till 3,0 m.  
Minsta rumshöjd angiven vid yttervägg (TH).

Skala 1:100

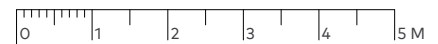

## Teckenförklaringar

BH	Bröstningshöjd
FH	Fönsterhöjd
G	Garderob
SG	Skjutdörrsgarderob
LB	Linneback
LC	Lägenhetscentral
ST	Städsåp
K/F	Kyl/Frys
DM	Diskmaskin
M	Mikro
U	Ugn
KM	Kombitvättmaskin
TF	Takfönster
----	Radiatorer

## Lägenhetens placering - våningsplan

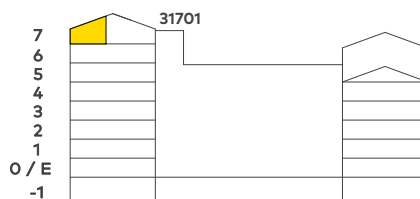

## Lägenhetens placering i huset Pilen visar entré till lägenheten

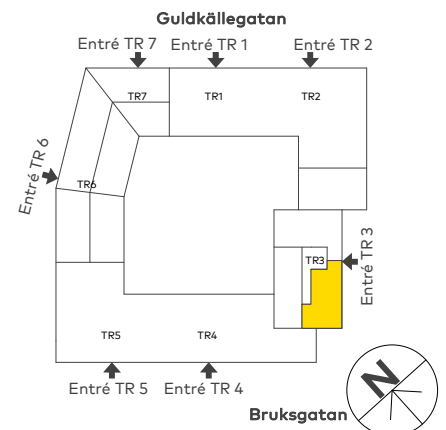

Bostadsrättsföreningen förbehåller sig rätten till ändringar i utförande. Lägenheterna är uppmätta på ritning och variation kan förekomma vid fysisk uppmätning.

# MAGNOLIA

# 2 rok

## 62 kvm



2021-04-06

Våning: 7  
Lägenhetsnr:  
31702

- Högst upp i huset med stor balkong och fin utsikt
- Extra ljusinsläpp med takfönster
- Stor rymlig klädkammare

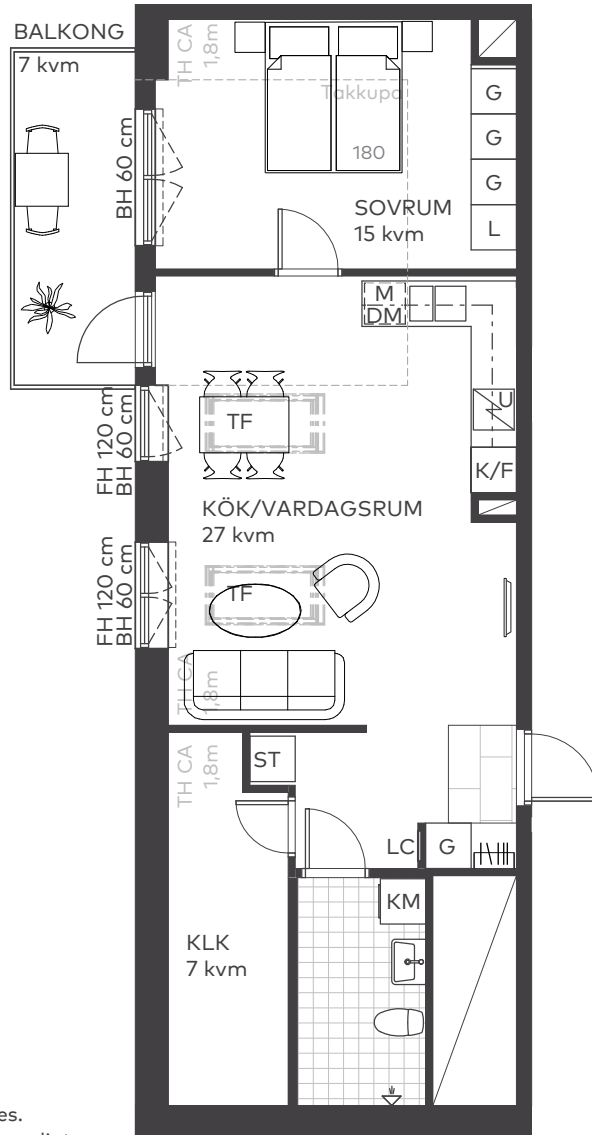

Takhöjd 2,5 m, om inget annat anges.  
I lägenheten monteras vattenburna radiatorer.  
Vindslägenhet med snedtak, upp till 3,0 m.  
Minsta rumshöjd angiven vid yttervägg (TH).

Skala 1:100

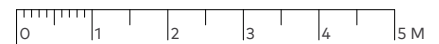

### Teckenförklaringar

BH	Bröstningshöjd
FH	Fönsterhöjd
G	Garderob
L	Linneskåp
LC	Lägenhetscentral
ST	Städskåp
K/F	Kyl/Frys
DM	Diskmaskin
M	Mikro
U	Ugn
KM	Kombitvättmaskin
TF	Takfönster
----	Radiatorer

### Lägenhetens placering - våningsplan

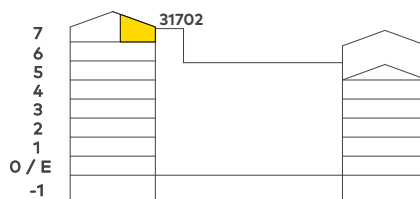

### Lägenhetens placering i huset Pilen visar entré till lägenheten

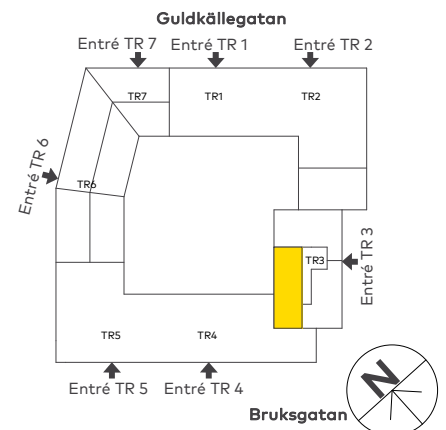

Bostadsrättsföreningen förbehåller sig rätten till ändringar i utförande. Lägenheterna är uppmätta på ritning och variation kan förekomma vid fysisk uppmätning.

# MAGNOLIA

# 3 rok

## 79 kvm



2021-04-06

Våning: 7  
Lägenhetsnr:  
31703

- Högst upp i huset med två balkonger
- Extra ljusinsläpp med takfönster
- Arbetsrum som kan göras om till klädkammare

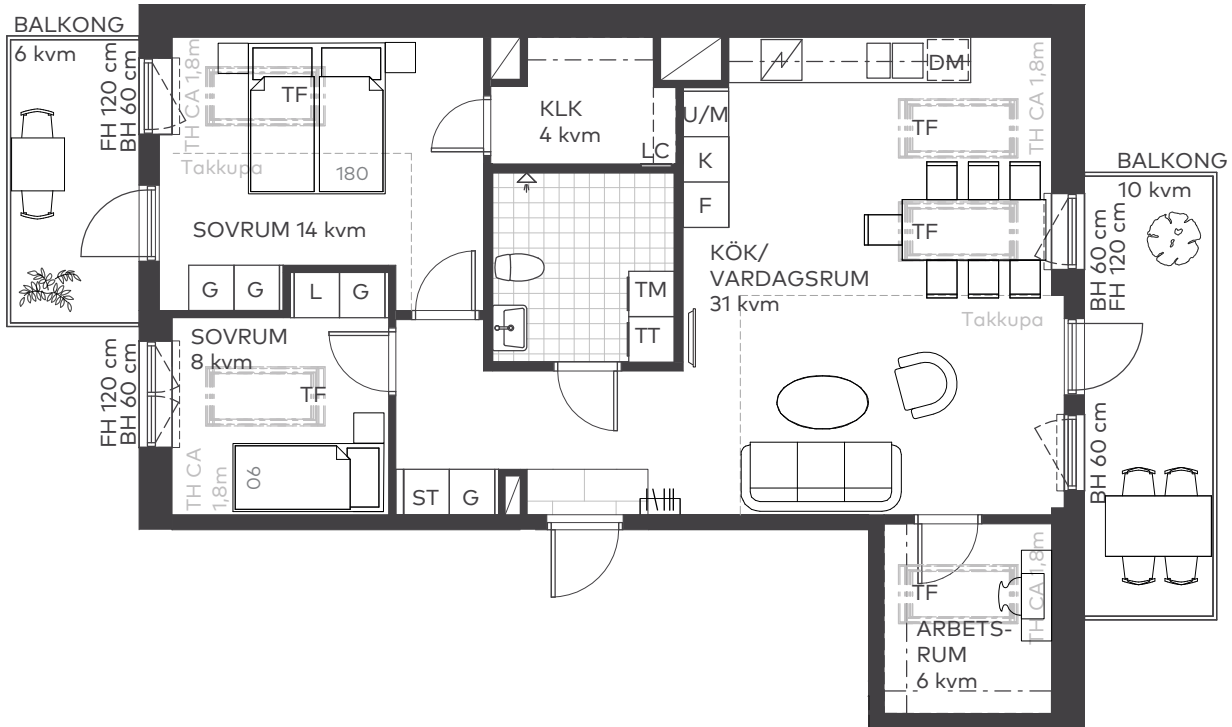

Takhöjd 2,5 m, om inget annat anges.  
I lägenheten monteras vattenburna radiatorer.  
Vindslägenhet med snedtak, upp till 3,0 m.  
Minsta rumshöjd angiven vid yttervägg (TH).

Skala 1:100

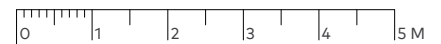

### Teckenförklaringar

BH	Bröstningshöjd
FH	Fönsterhöjd
G	Garderob
L	Linneskåp
LC	Lägenhetscentral
ST	Städsåp
K	Kyl
F	Frys
DM	Diskmaskin
U/M	Ugn och mikro i högskåp
TM	Tvättmaskin
TT	Torktumlare
TF	Takfönster
----	Radiatorer

### Lägenhetens placering – våningsplan

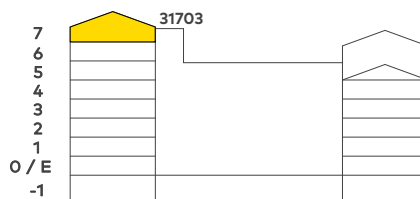

### Lägenhetens placering i huset Pilen visar entré till lägenheten

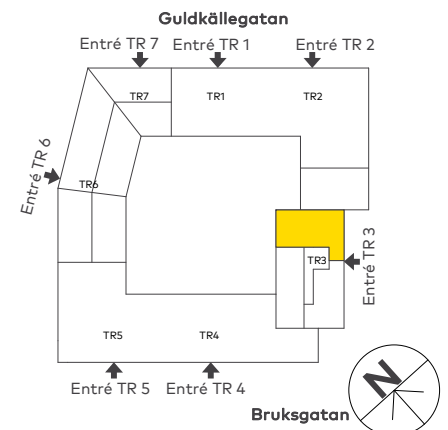

Bostadsrättsföreningen förbehåller sig rätten till ändringar i utförande. Lägenheterna är uppmätta på ritning och variation kan förekomma vid fysisk uppmätning.

# MAGNOLIA

# 3 rok 49 kvm



2021-04-06

- Stor uteplats mot gård
- Rymligt sovrum som också kan göras om till arbetsrum
- Gott om förvaring

Våning: 0/E  
Lägenhetsnr:  
41001

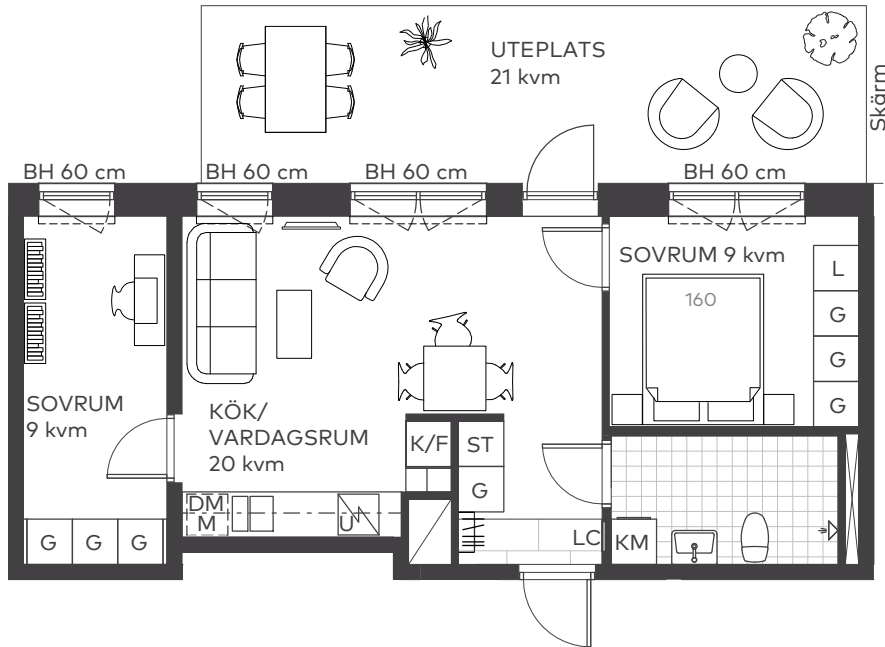

Takhöjd 2,5 m, om inget annat anges.  
I lägenheten monteras vattenburna radiatorer.

Skala 1:100

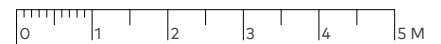

## Teckenförklaringar

BH	Bröstningshöjd
G	Garderob
L	Linneskåp
LC	Lägenhetscentral
ST	Städsåp
K/F	Kyl/Frys
DM	Diskmaskin
M	Mikro
U	Ugn
KM	Kombitvättmaskin
TT	Torktumlare
-----	Radiatorer

## Lägenhetens placering - våningsplan

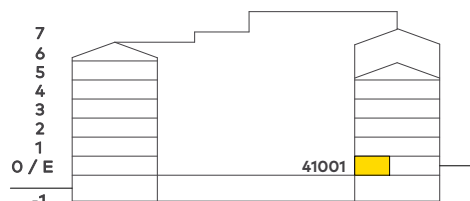

## Lägenhetens placering i huset Pilen visar entré till lägenheten

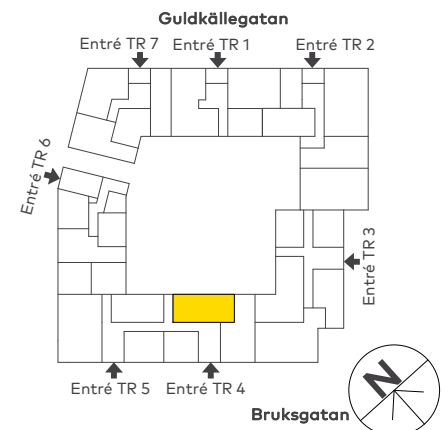

Bostadsrättsföreningen förbehåller sig rätten till ändringar i utförande. Lägenheterna är uppmätta på ritning och variation kan förekomma vid fysisk uppmätning.

# MAGNOLIA

# 2 rok

## 57 kvm



2021-04-06

- Balkong i sydväst
- Genomgående lägenhet
- Öppen planlösning

Våning: 1  
Lägenhetsnr:  
41101

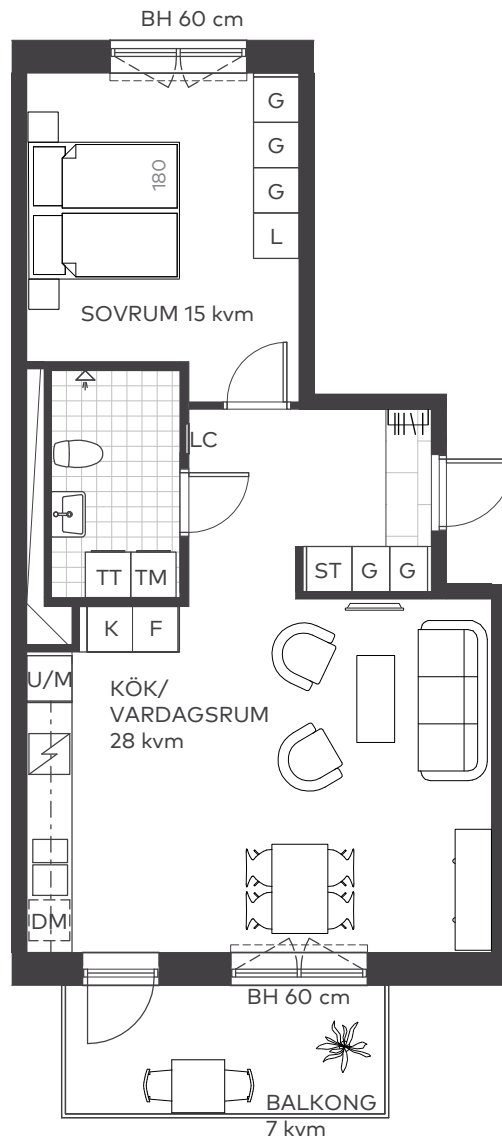

Takhöjd 2,5 m, om inget annat anges.  
I lägenheten monteras vattenburna radiatorer.

Skala 1:100

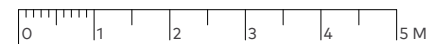

### Teckenförklaringar

BH	Bröstningshöjd
G	Garderob
L	Linneskåp
LC	Lägenhetscentral
ST	Städsåp
K	Kyl
F	Frys
DM	Diskmaskin
U/M	Ugn och mikro i högskåp
TM	Tvättmaskin
TT	Torktumlare
-----	Radiatorer

### Lägenhetens placering – våningsplan

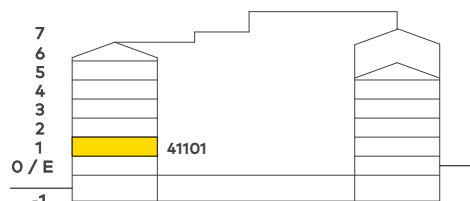

### Lägenhetens placering i huset Pilen visar entré till lägenheten

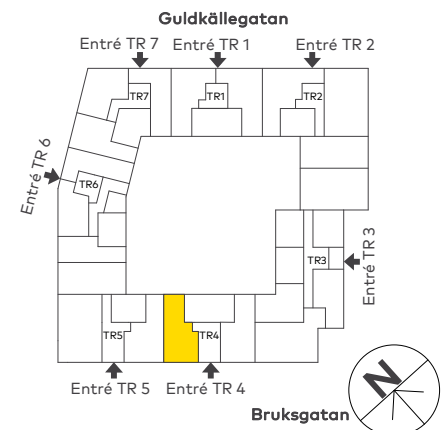

Bostadsrättsföreningen förbehåller sig rätten till ändringar i utförande. Lägenheterna är uppmätta på ritning och variation kan förekomma vid fysisk uppmätning.

# MAGNOLIA

# 2 rok

## 39 kvm



2021-04-06

- Balkong mot innergården
- Effektivt planerad tvåa
- Gott om ljusinläpp

Våning: 1  
Lägenhetsnr:  
41102

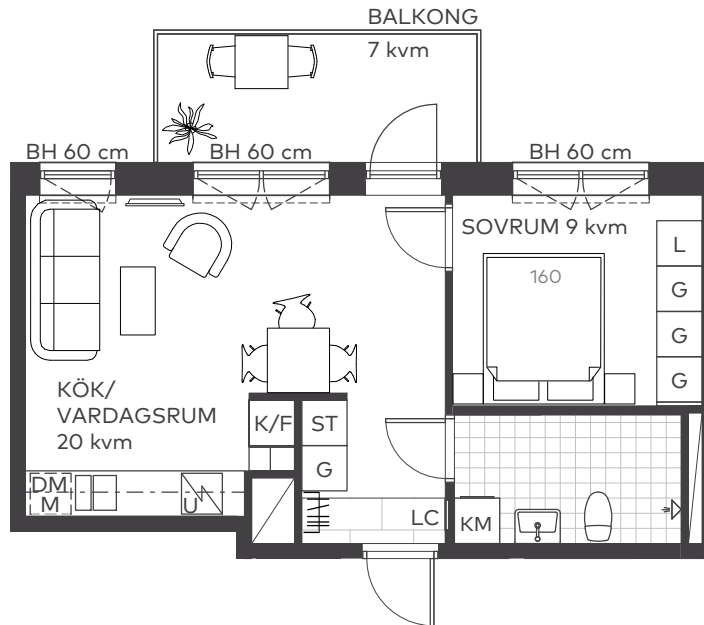

Takhöjd 2,5 m, om inget annat anges.  
I lägenheten monteras vattenburna radiatorer.

Skala 1:100

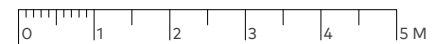

### Teckenförklaringar

BH	Bröstningshöjd
G	Garderob
L	Linneskåp
LC	Lägenhetscentral
ST	Städskåp
K/F	Kyl/Frys
DM	Diskmaskin
M	Mikro
U	Ugn
KM	Kombitvättmaskin
-----	Radiatorer

### Lägenhetens placering - våningsplan

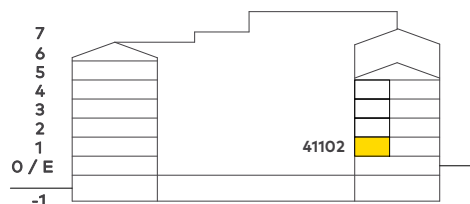

### Lägenhetens placering i huset Pilen visar entré till lägenheten

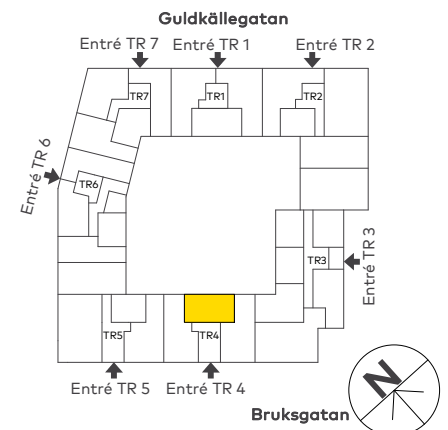

Bostadsrättsföreningen förbehåller sig rätten till ändringar i utförande. Lägenheterna är uppmätta på ritning och variation kan förekomma vid fysisk uppmätning.

# MAGNOLIA

2 rok  
39 kvm



2021-04-06

- Balkong mot innergården
- Effektivt planerad tvåa
- Gott om ljusinsläpp

Våning: 2  
Lägenhetsnr:  
41202

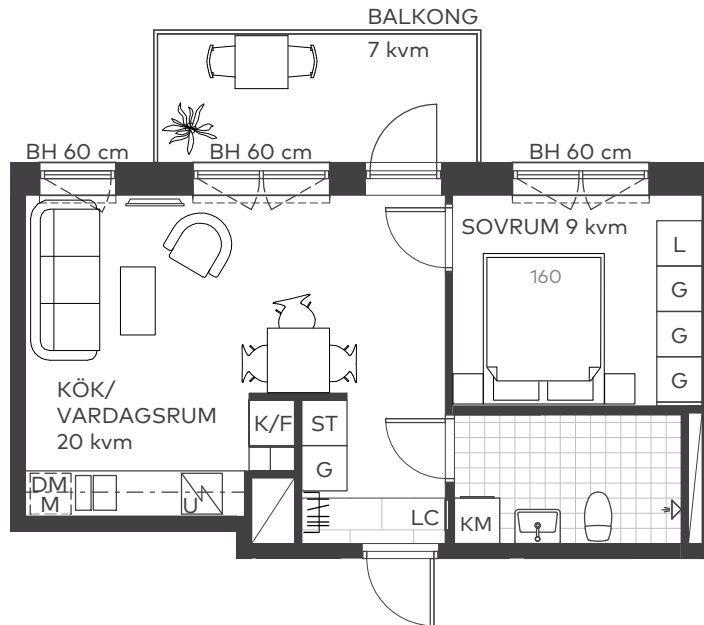

Takhöjd 2,5 m, om inget annat anges.  
I lägenheten monteras vattenburna radiatorer.

Skala 1:100

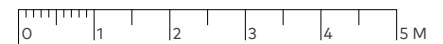

#### Teckenförklaringar

BH	Bröstningshöjd
G	Garderob
L	Linneskåp
LC	Lägenhetscentral
ST	Städsåp
K/F	Kyl/Frys
DM	Diskmaskin
M	Mikro
U	Ugn
KM	Kombitvättmaskin
-----	Radiatorer

#### Lägenhetens placering - våningsplan

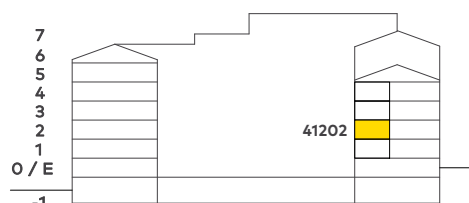

#### Lägenhetens placering i huset Pilen visar entré till lägenheten

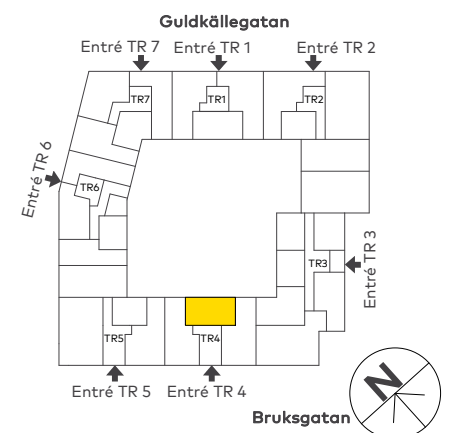

Bostadsrättsföreningen förbehåller sig rätten till ändringar i utförande. Lägenheterna är uppmätta på ritning och variation kan förekomma vid fysisk uppmätning.

MAGNOLIA

# 2 rok 39 kvm



2021-04-06

- Balkong mot innergården
- Effektivt planerad tvåa
- Gott om ljusläpp

Våning: 3  
Lägenhetsnr:  
41302

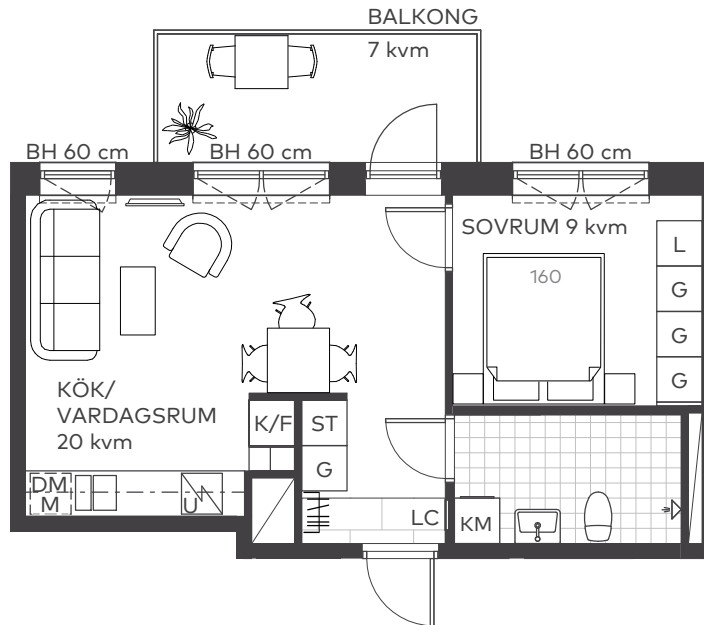

Takhöjd 2,5 m, om inget annat anges.  
I lägenheten monteras vattenburna radiatorer.

Skala 1:100

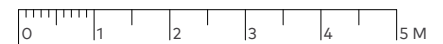

### Teckenförklaringar

BH	Bröstningshöjd
G	Garderob
L	Linneskåp
LC	Lägenhetscentral
ST	Städskap
K/F	Kyl/Frys
DM	Diskmaskin
M	Mikro
U	Ugn
KM	Kombitvättmaskin
-----	Radiatorer

### Lägenhetens placering - våningsplan

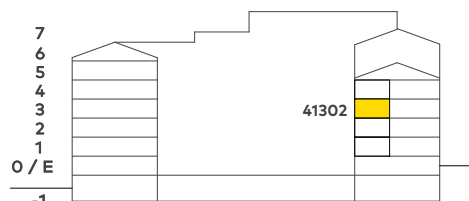

### Lägenhetens placering i huset Pilen visar entré till lägenheten

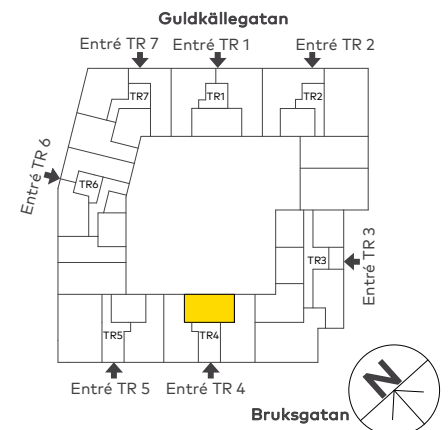

Bostadsrättsföreningen förbehåller sig rätten till ändringar i utförande. Lägenheterna är uppmätta på ritning och variation kan förekomma vid fysisk uppmätning.

# MAGNOLIA

# 2 rok 39 kvm



2021-04-06

- Balkong mot innergården
- Effektivt planerad tvåa
- Gott om ljusläpp

Våning: 4  
Lägenhetsnr:  
41402

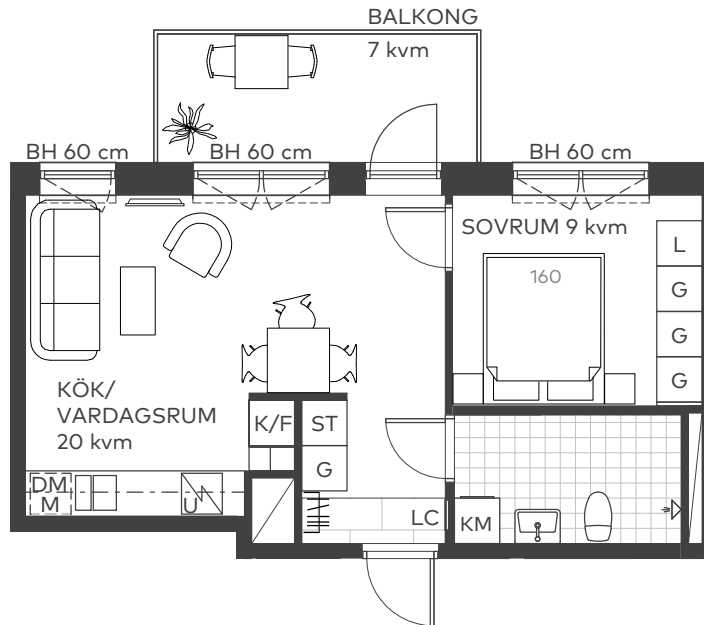

Takhöjd 2,5 m, om inget annat anges.  
I lägenheten monteras vattenburna radiatorer.

Skala 1:100

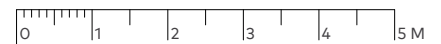

### Teckenförklaringar

BH	Bröstningshöjd
G	Garderob
L	Linneskåp
LC	Lägenhetscentral
ST	Städskåp
K/F	Kyl/Frys
DM	Diskmaskin
M	Mikro
U	Ugn
KM	Kombitvättmaskin
-----	Radiatorer

### Lägenhetens placering - våningsplan

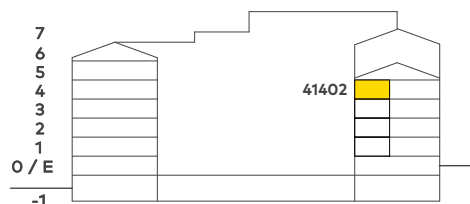

### Lägenhetens placering i huset Pilen visar entré till lägenheten

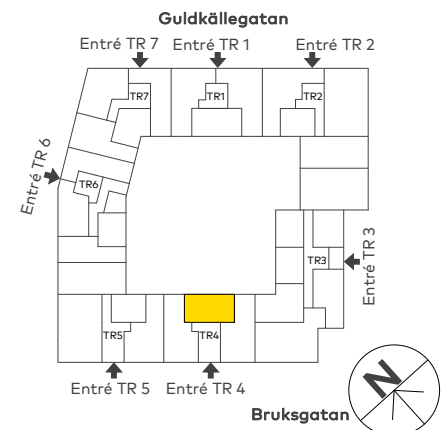

Bostadsrättsföreningen förbehåller sig rätten till ändringar i utförande. Lägenheterna är uppmätta på ritning och variation kan förekomma vid fysisk uppmätning.

# MAGNOLIA



# 2,5 rok 61 kvm

Våning: 2  
Lägenhetsnr:  
41201



2021-04-06

- Balkong i sydvästläge
- Öppet mellan kök och vardagsrum
- Rylig klädkammare alternativt arbetsrum med fönster

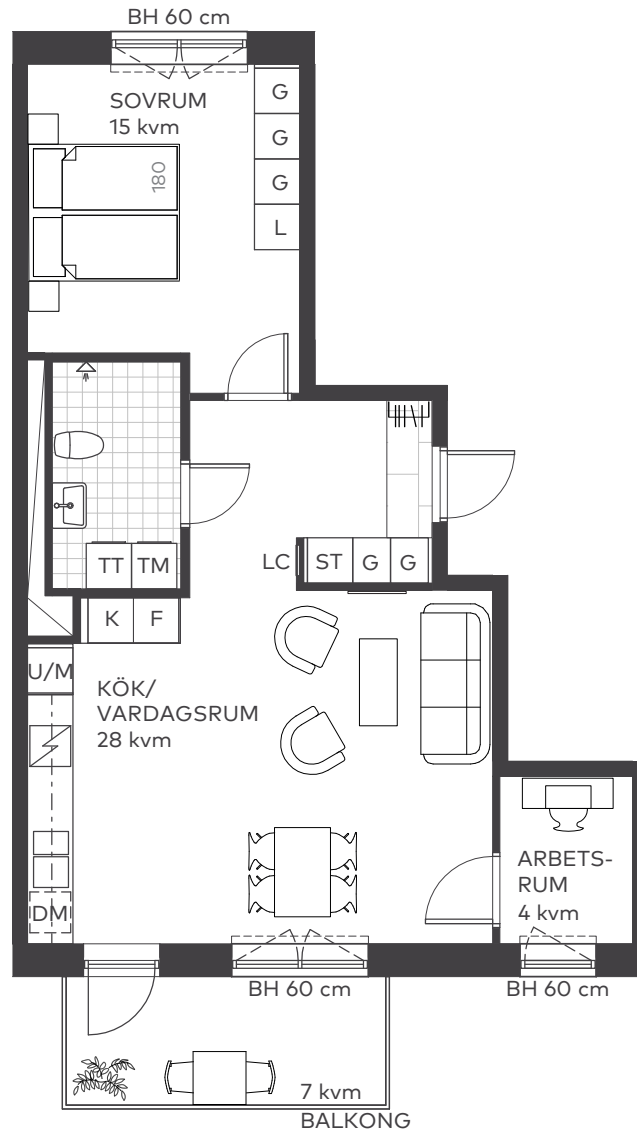

Takhöjd 2,5 m, om inget annat anges.  
I lägenheten monteras vattenburna radiatorer.

Skala 1:100

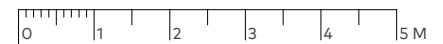

## Teckenförklaringar

BH	Bröstningshöjd
G	Garderob
L	Linneskåp
LC	Lägenhetscentral
ST	Städskåp
K	Kyl
F	Frys
DM	Diskmaskin
U/M	Ugn och mikro i högskåp
TM	Tvättmaskin
TT	Torktumlare
-----	Radiatorer

## Lägenhetens placering – våningsplan

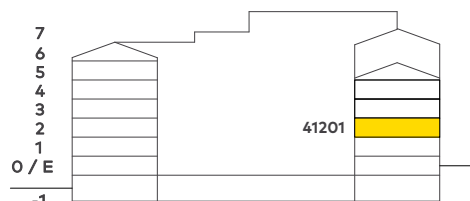

## Lägenhetens placering i huset Pilen visar entré till lägenheten

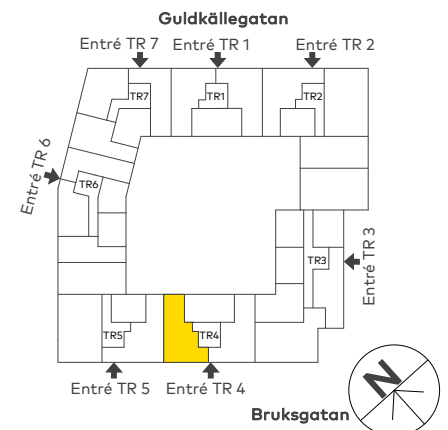

Bostadsrättsföreningen förbehåller sig rätten till ändringar i utförande. Lägenheterna är uppmätta på ritning och variation kan förekomma vid fysisk uppmätning.

# MAGNOLIA

# 2,5 rok

## 61 kvm



2021-04-06

Våning: 3  
Lägenhetsnr:  
41301

- Balkong i sydvästläge
- Öppet mellan kök och vardagsrum
- Rylig klädkammare alternativt arbetsrum med fönster

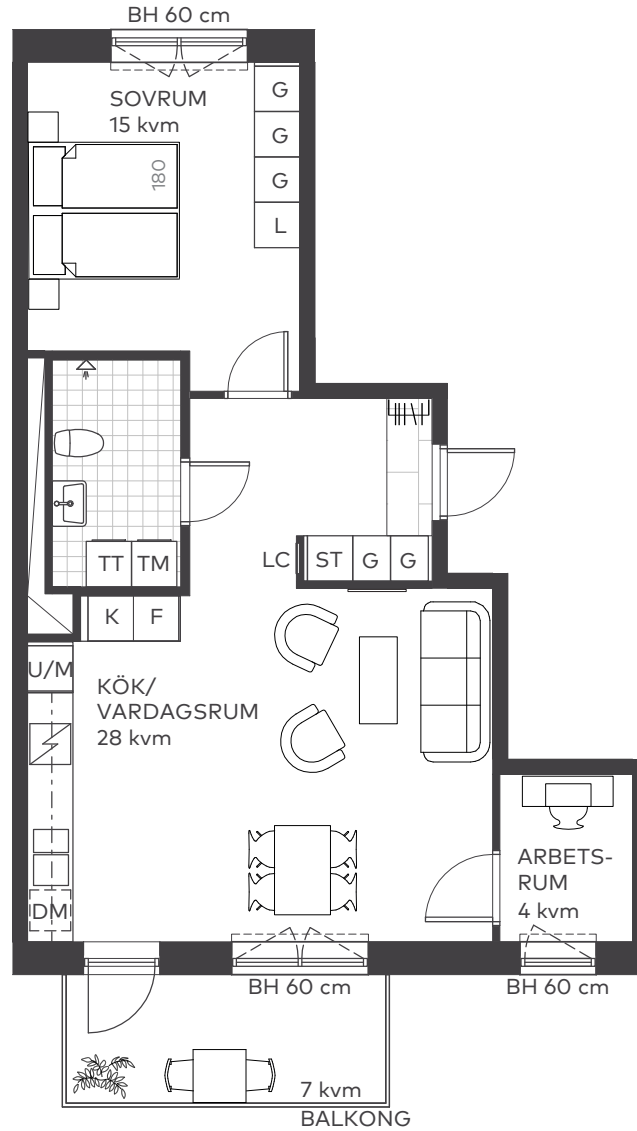

Takhöjd 2,5 m, om inget annat anges.  
I lägenheten monteras vattenburna radiatorer.

Skala 1:100

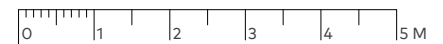

### Teckenförklaringar

BH	Bröstningshöjd
G	Garderob
L	Linneskåp
LC	Lägenhetscentral
ST	Städskåp
K	Kyl
F	Frys
DM	Diskmaskin
U/M	Ugn och mikro i högskåp
TM	Tvättmaskin
TT	Torktumlare
----	Radiatorer

### Lägenhetens placering – våningsplan

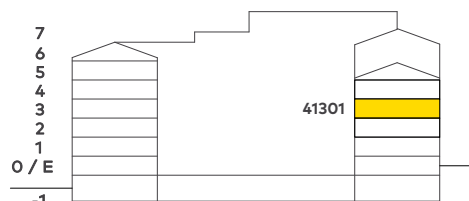

### Lägenhetens placering i huset Pilen visar entré till lägenheten

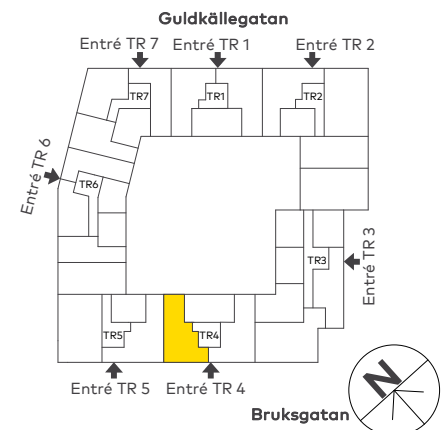

Bostadsrättsföreningen förbehåller sig rätten till ändringar i utförande. Lägenheterna är uppmätta på ritning och variation kan förekomma vid fysisk uppmätning.

# MAGNOLIA

# 2,5 rok

## 61 kvm



2021-04-06

Våning: 4  
Lägnhetsnr:  
41401

- Balkong i sydvästläge
- Öppet mellan kök och vardagsrum
- Rylig klädkammare alternativt arbetsrum med fönster

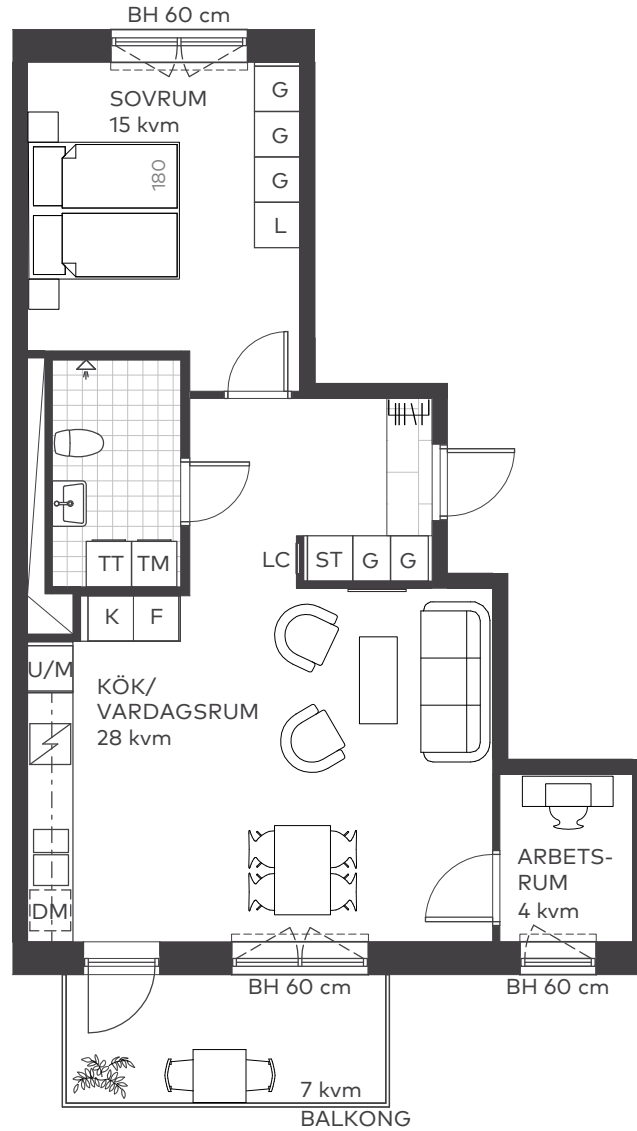

Takhöjd 2,5 m, om inget annat anges.  
I lägenheten monteras vattenburna radiatorer.

Skala 1:100

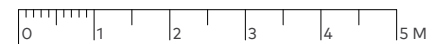

### Teckenförklaringar

BH	Bröstningshöjd
G	Garderob
L	Linneskåp
LC	Lägenhetscentral
ST	Städskåp
K	Kyl
F	Frys
DM	Diskmaskin
U/M	Ugn och mikro i högskåp
TM	Tvättmaskin
TT	Torktumlare
-----	Radiatorer

### Lägenhetens placering - våningsplan

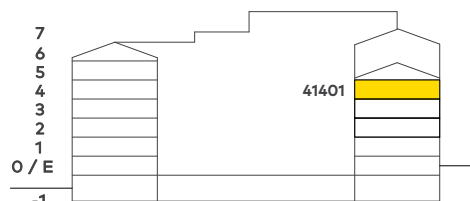

### Lägenhetens placering i huset Pilen visar entré till lägenheten

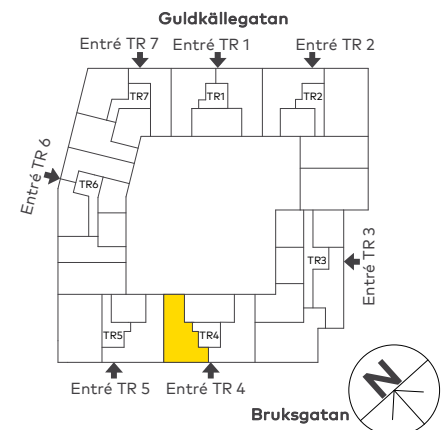

Bostadsrättsföreningen förbehåller sig rätten till ändringar i utförande. Lägenheterna är uppmätta på ritning och variation kan förekomma vid fysisk uppmätning.

# MAGNOLIA

# 3 rok

## 63 kvm



2021-04-06

- Härlig balkong i sydväst
- Kök och vardagsrum i öppen planlösning
- Genomgående lägenhet

Våning: 2

Lägenhetsnr:

41203

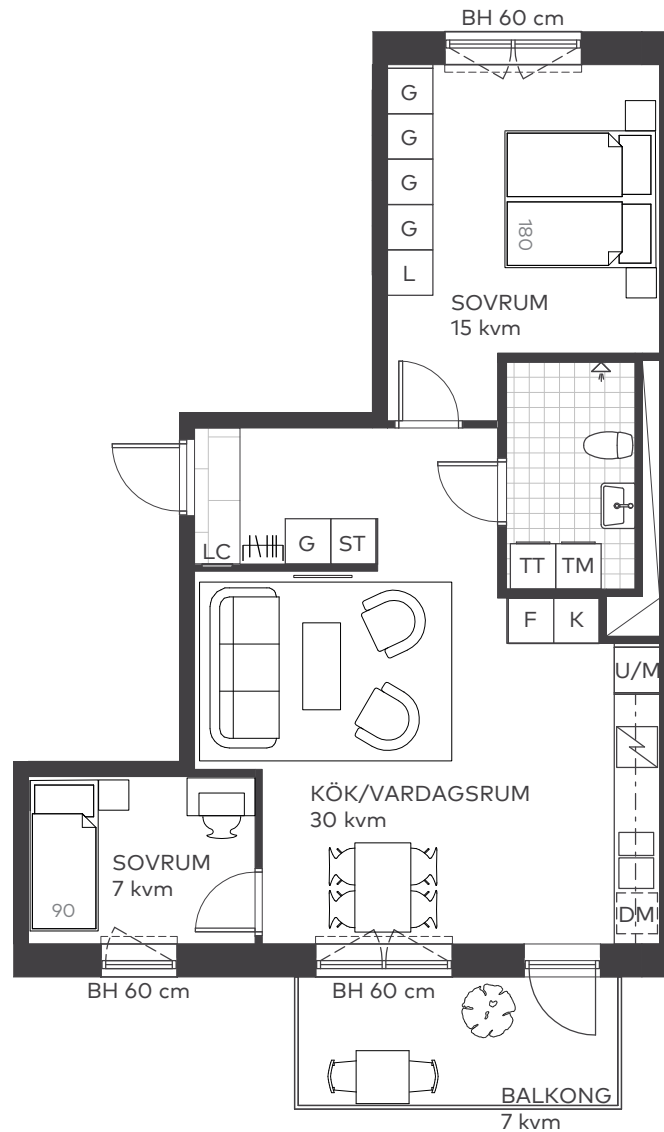

Takhöjd 2,5 m, om inget annat anges.

I lägenheten monteras vattenburna radiatorer.

Skala 1:100

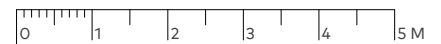

### Teckenförklaringar

BH	Bröstningshöjd
G	Garderob
L	Linneskåp
LC	Lägenhetscentral
ST	Städskåp
K	Kyl
F	Frys
DM	Diskmaskin
U/M	Ugn och mikro i högskåp
TM	Tvättmaskin
TT	Torktumlare
-----	Radiatorer

### Lägenhetens placering – våningsplan

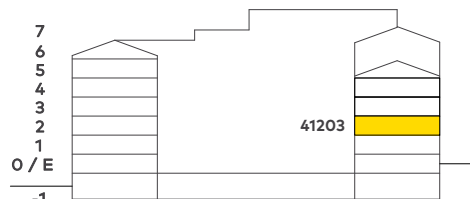

### Lägenhetens placering i huset Pilen visar entré till lägenheten

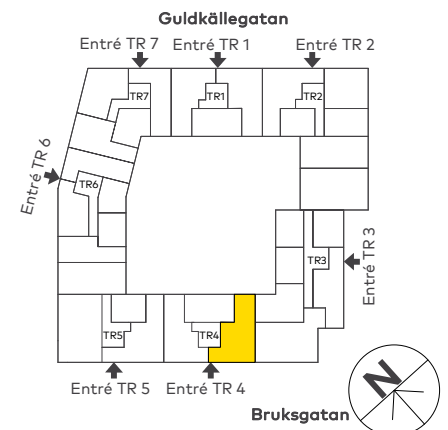

Bostadsrättsföreningen förbehåller sig rätten till ändringar i utförande. Lägenheterna är uppmätta på ritning och variation kan förekomma vid fysisk uppmätning.

# MAGNOLIA

# 3 rok

## 63 kvm



2021-04-06

- Härlig balkong i sydväst
- Kök och vardagsrum i öppen planlösning
- Genomgående lägenhet

Våning: 3

Lägenhetsnr:

41303

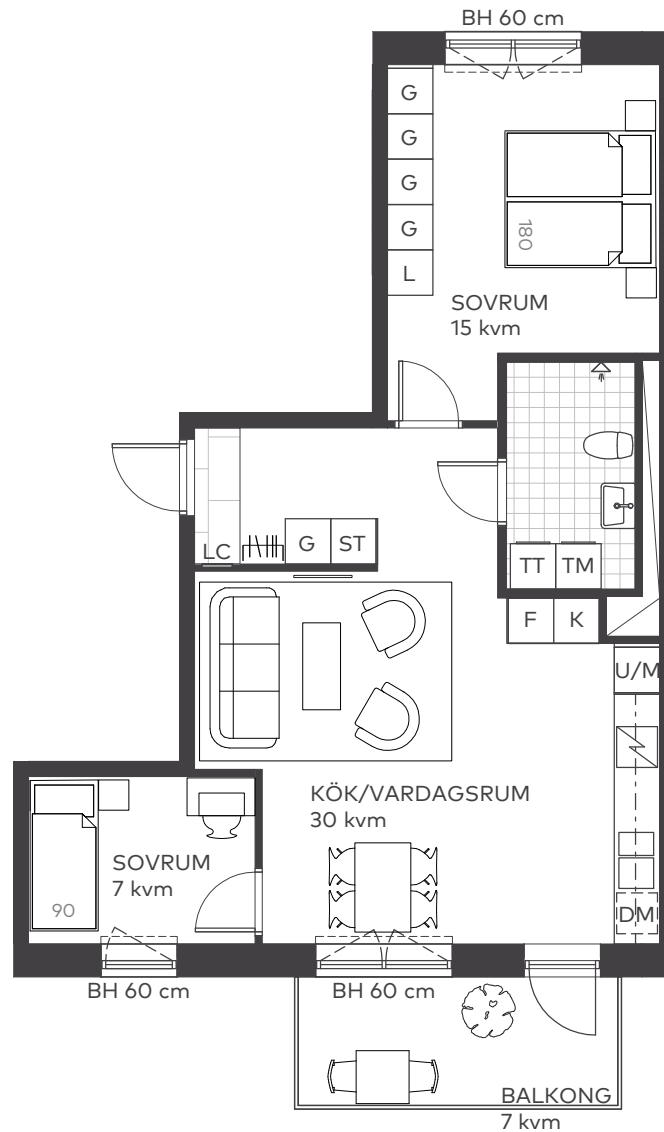

Takhöjd 2,5 m, om inget annat anges.

I lägenheten monteras vattenburna radiatorer.

Skala 1:100

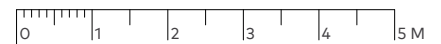

### Teckenförklaringar

BH	Bröstningshöjd
G	Garderob
L	Linneskåp
LC	Lägenhetscentral
ST	Städsåp
K	Kyl
F	Frys
DM	Diskmaskin
U/M	Ugn och mikro i högskåp
TM	Tvättmaskin
TT	Torktumlare
-----	Radiatorer

### Lägenhetens placering – våningsplan

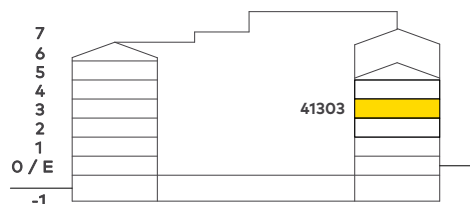

### Lägenhetens placering i huset Pilen visar entré till lägenheten

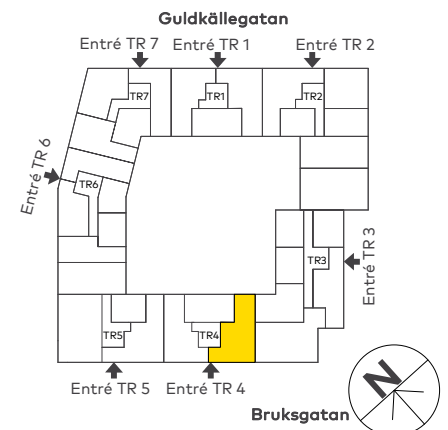

Bostadsrättsföreningen förbehåller sig rätten till ändringar i utförande. Lägenheterna är uppmätta på ritning och variation kan förekomma vid fysisk uppmätning.

# MAGNOLIA

# 3 rok

## 63 kvm



2021-04-06

- Härlig balkong i sydväst
- Kök och vardagsrum i öppen planlösning
- Genomgående lägenhet

Våning: 4  
Lägenhetsnr:  
41403

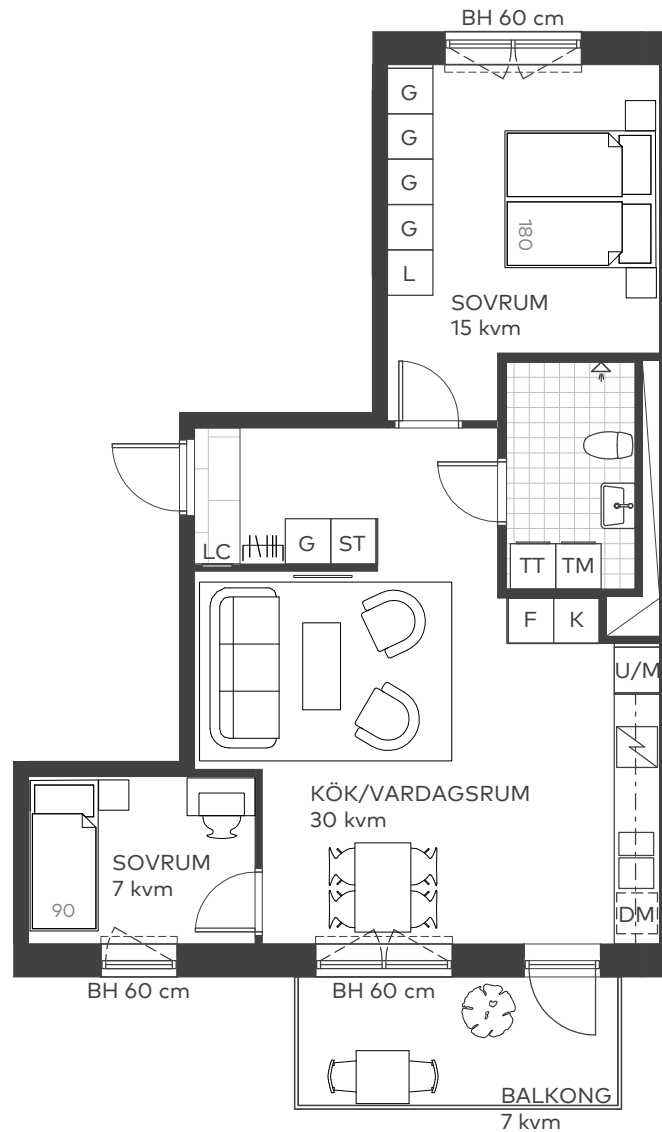

Takhöjd 2,5 m, om inget annat anges.  
I lägenheten monteras vattenburna radiatorer.

Skala 1:100

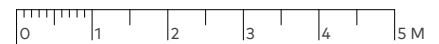

### Teckenförklaringar

BH	Bröstningshöjd
G	Garderob
L	Linneskåp
LC	Lägenhetscentral
ST	Städskåp
K	Kyl
F	Frys
DM	Diskmaskin
U/M	Ugn och mikro i högskåp
TM	Tvättmaskin
TT	Torktumlare
-----	Radiatorer

### Lägenhetens placering - våningsplan

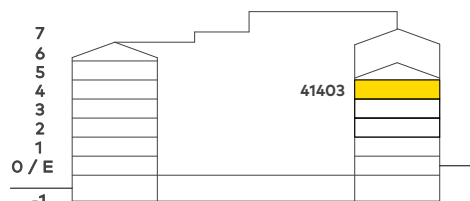

### Lägenhetens placering i huset Pilen visar entré till lägenheten

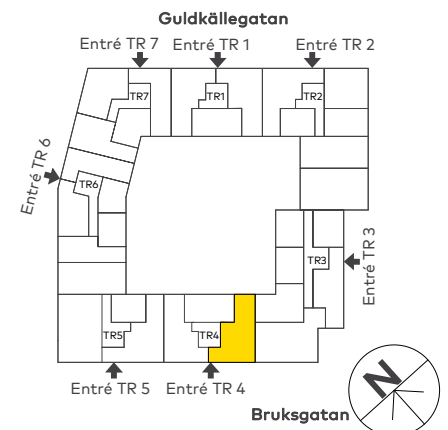

Bostadsrättsföreningen förbehåller sig rätten till ändringar i utförande. Lägenheterna är uppmätta på ritning och variation kan förekomma vid fysisk uppmätning.

# MAGNOLIA

# 1 rok 35 kvm



2021-04-06

- Öppen planlösning
- Sovalkov
- Stor uteplats mot gården

Våning: 0/E  
Lägenhetsnr:  
51001

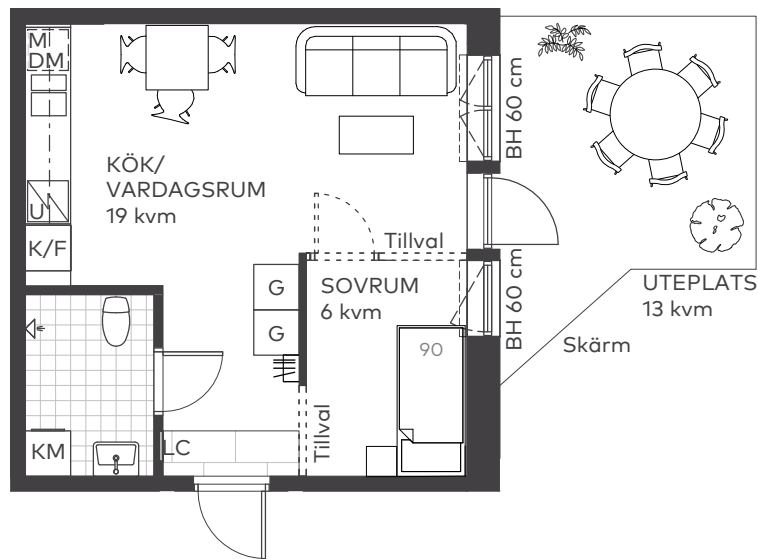

Takhöjd 2,5 m, om inget annat anges.  
I lägenheten monteras vattenburna radiatorer.

Skala 1:100

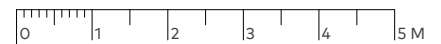

## Teckenförklaringar

BH	Bröstningshöjd
G	Garderob
L	Linneskåp
LC	Lägenhetscentral
ST	Städsåp
K/F	Kyl/Frys
DM	Diskmaskin
M	Mikro
U	Ugn
KM	Kombitvättmaskin
-----	Radiatorer

## Lägenhetens placering - våningsplan

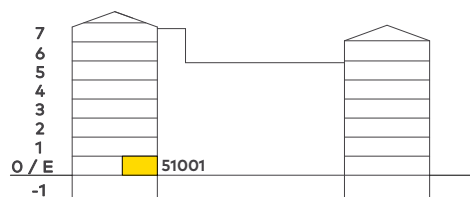

## Lägenhetens placering i huset Pilen visar entré till lägenheten

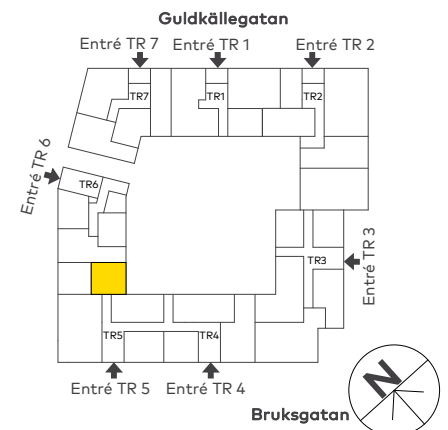

Bostadsrättsföreningen förbehåller sig rätten till ändringar i utförande. Lägenheterna är uppmätta på ritning och variation kan förekomma vid fysisk uppmätning.

# MAGNOLIA

# 2 rok

## 42 kvm



2021-04-06

- Effektiv minitvåa
- Uteplats mot gården
- Stort sovrum med gott om förvaring

Våning: 0/E  
Lägenhetsnr:  
51002

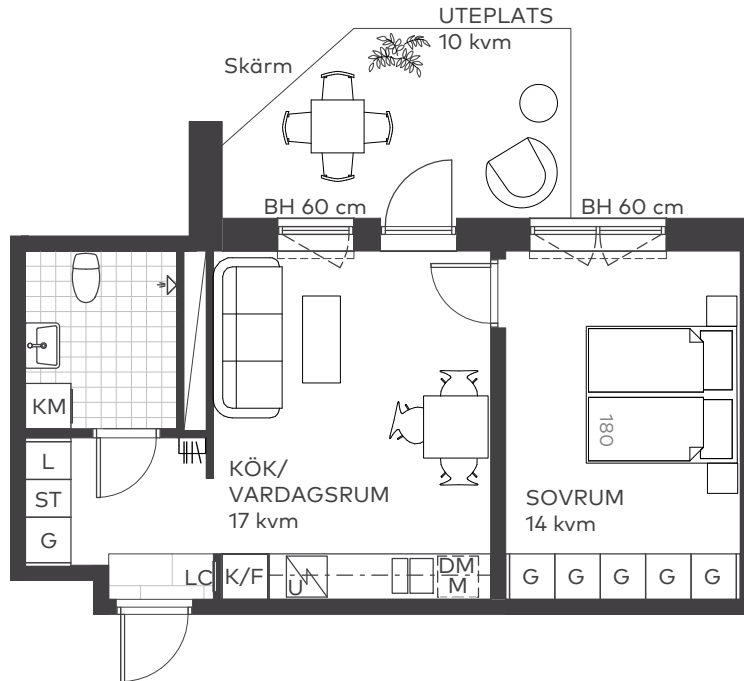

Takhöjd 2,5 m, om inget annat anges.  
I lägenheten monteras vattenburna radiatorer.

Skala 1:100

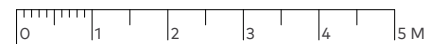

### Teckenförklaringar

BH	Bröstningshöjd
G	Garderob
L	Linneskåp
LC	Lägenhetscentral
ST	Städskap
K/F	Kyl/Frys
DM	Diskmaskin
M	Mikro
U	Ugn
KM	Kombitvättmaskin
-----	Radiatorer

### Lägenhetens placering - våningsplan

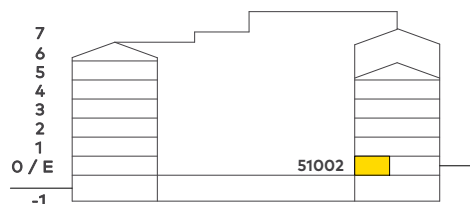

### Lägenhetens placering i huset Pilen visar entré till lägenheten

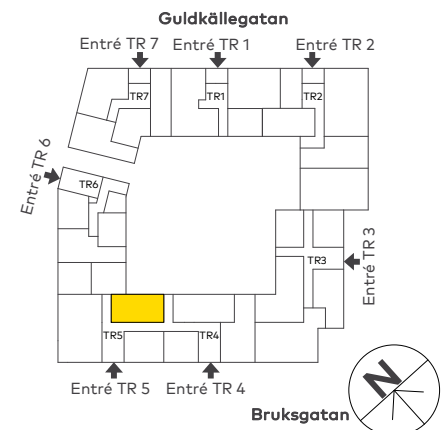

Bostadsrättsföreningen förbehåller sig rätten till ändringar i utförande. Lägenheterna är uppmätta på ritning och variation kan förekomma vid fysisk uppmätning.

# MAGNOLIA

# 4 rok

## 80 kvm



2021-04-06

Våning 1:  
Lägenhetsnr:  
51101

- Balkong i västerläge
- Hörnlägenhet med flexibel planlösning
- Bad/tvätt och extra WC

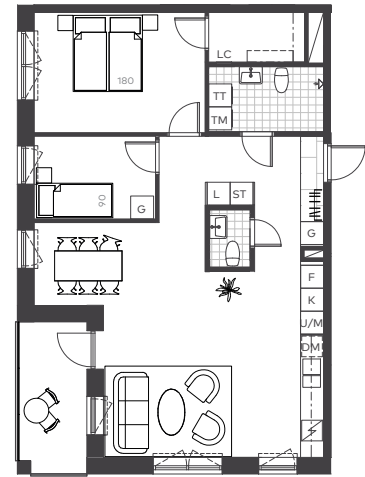
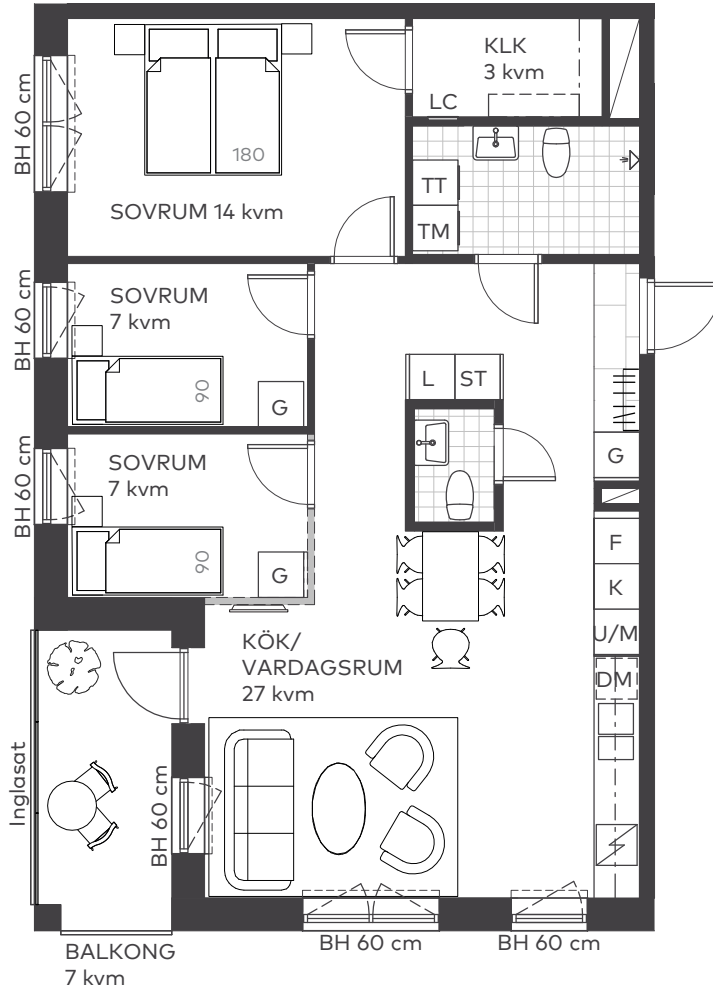

Takhöjd 2,5 m, om inget annat anges.  
I lägenheten monteras vattenburna radiatorer.

Skala 1:100

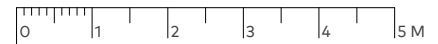

### Teckenförklaringar

BH	Bröstningshöjd
G	Garderob
L	Linneskåp
LC	Lägenhetscentral
ST	Städsåkåp
K	Kyl
F	Frys
DM	Diskmaskin
U/M	Ugn och mikro i högskåp
TM	Tvättmaskin
TT	Torktumlare
----	Radiatorer
====	Frånvalsvägg

### Lägenhetens placering – våningsplan

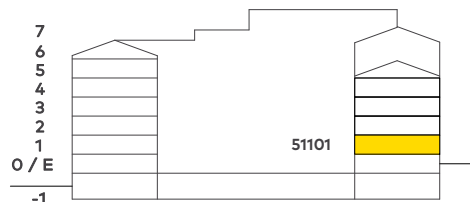

### Lägenhetens placering i huset Pilen visar entré till lägenheten

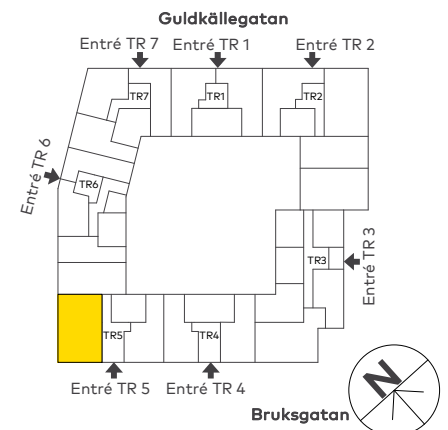

Bostadsrättsföreningen förbehåller sig rätten till ändringar i utförande. Lägenheterna är uppmätta på ritning och variation kan förekomma vid fysisk uppmätning.

# MAGNOLIA

# 4 rok

## 80 kvm



2021-04-06

Våning:2  
Lägenhetsnr:  
51201

- Balkong i västerläge
- Hörnlägenhet med flexibel planlösning
- Bad/tvätt och extra WC

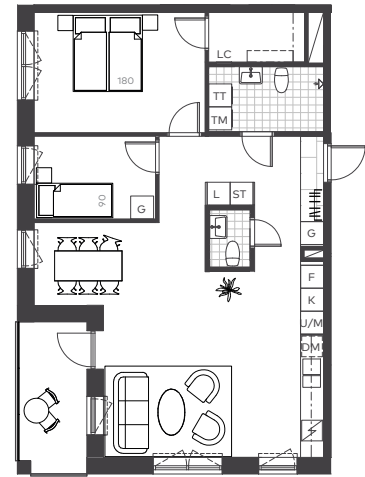
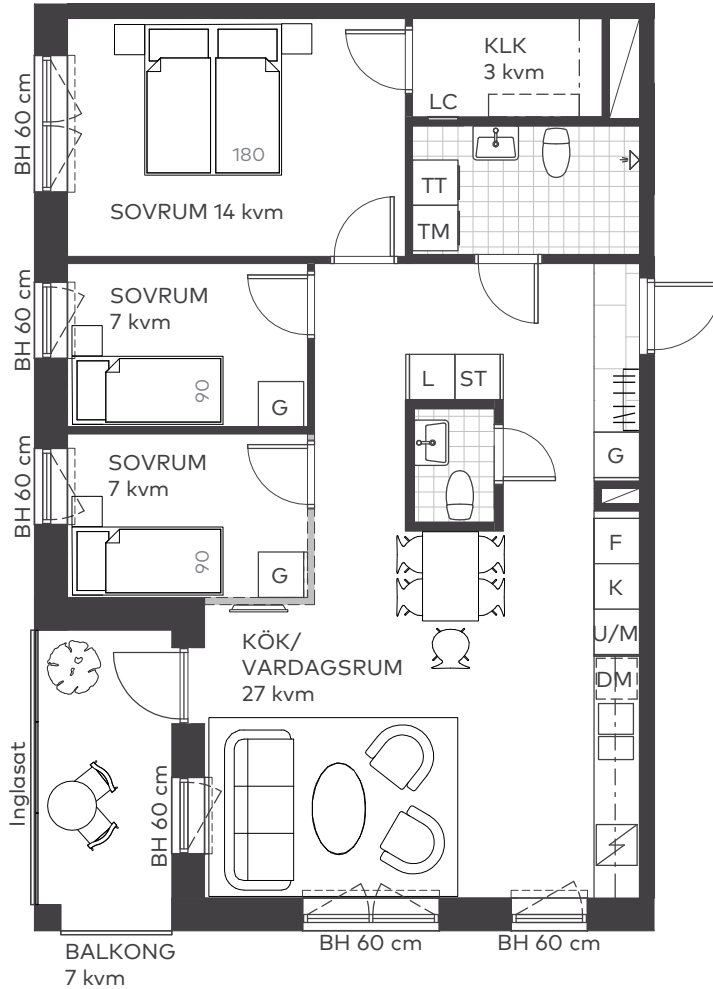

Takhöjd 2,5 m, om inget annat anges.  
I lägenheten monteras vattenburna radiatorer.

Skala 1:100

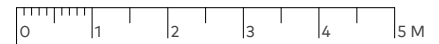

### Teckenförklaringar

BH	Bröstningshöjd
G	Garderob
L	Linneskåp
LC	Lägenhetscentral
ST	Städskap
K	Kyl
F	Frys
DM	Diskmaskin
U/M	Ugn och mikro i högskåp
TM	Tvättmaskin
TT	Torktumlare
---	Radiatorer
===	Frånvalsvägg

### Lägenhetens placering - våningsplan

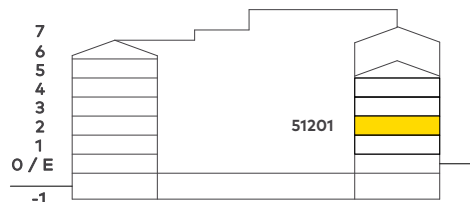

### Lägenhetens placering i huset Pilen visar entré till lägenheten

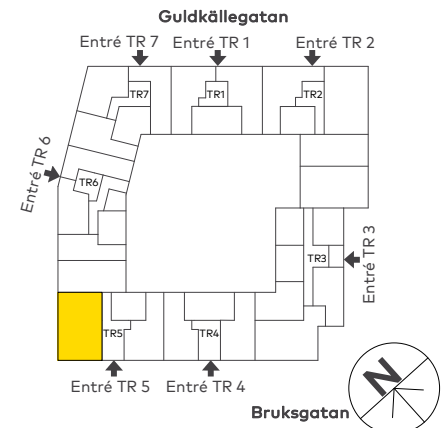

Bostadsrättsföreningen förbehåller sig rätten till ändringar i utförande. Lägenheterna är uppmätta på ritning och variation kan förekomma vid fysisk uppmätning.

# MAGNOLIA

# 4 rok

## 80 kvm



2021-04-06

Våning: 3  
Lägenhetsnr:  
51301

- Balkong i västerläge
- Hörnlägenhet med flexibel planlösning
- Bad/tvätt och extra WC

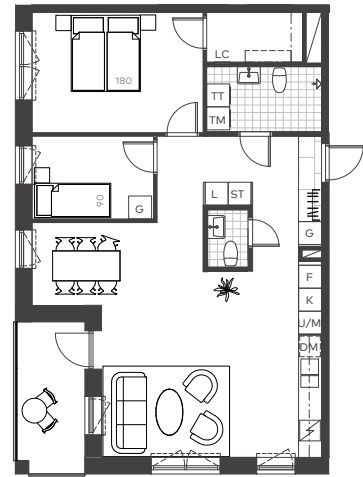
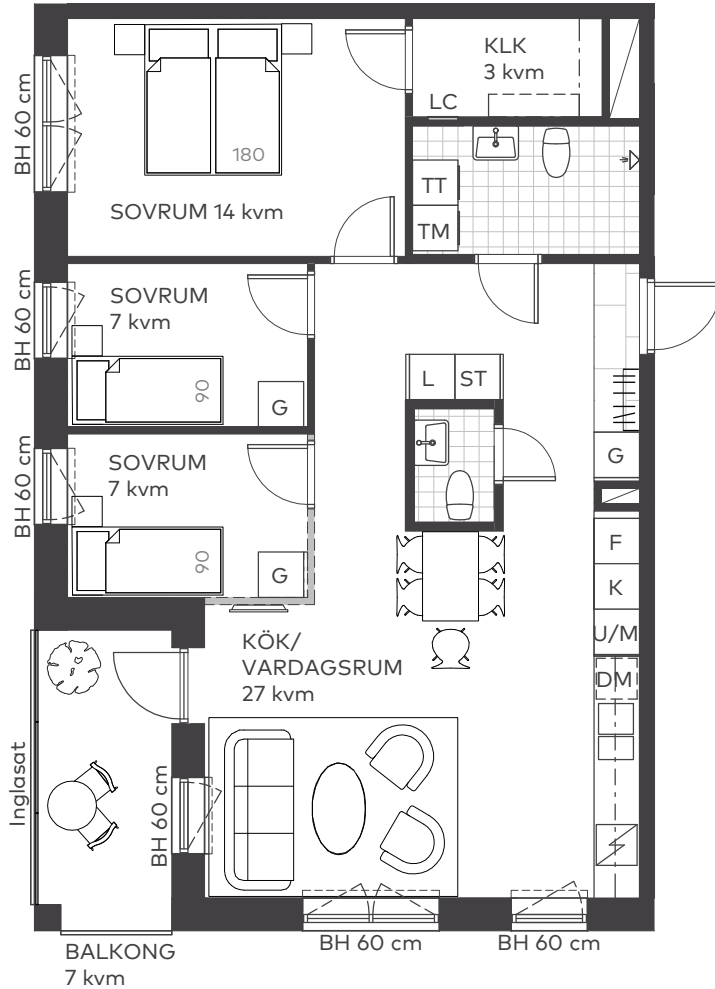

Takhöjd 2,5 m, om inget annat anges.  
I lägenheten monteras vattenburna radiatorer.

Skala 1:100

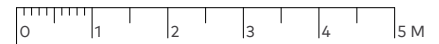

### Teckenförklaringar

BH	Bröstningshöjd
G	Garderob
L	Linneskåp
LC	Lägenhetscentral
ST	Städskap
K	Kyl
F	Frys
DM	Diskmaskin
U/M	Ugn och mikro i högskåp
TM	Tvättmaskin
TT	Torktumlare
----	Radiatorer
====	Frånvalsvägg

### Lägenhetens placering – våningsplan

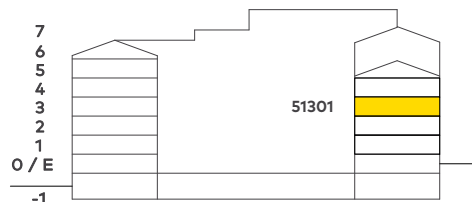

### Lägenhetens placering i huset Pilen visar entré till lägenheten

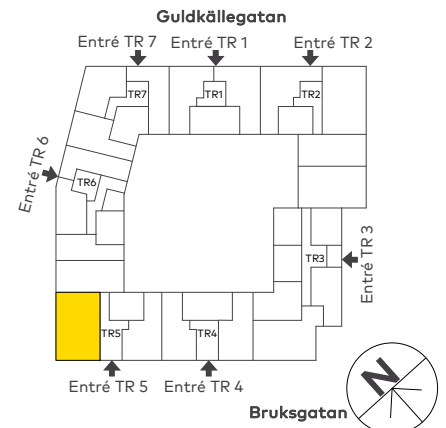

Bostadsrättsföreningen förbehåller sig rätten till ändringar i utförande. Lägenheterna är uppmätta på ritning och variation kan förekomma vid fysisk uppmätning.

# MAGNOLIA

# 4 rok

## 80 kvm



2021-04-06

Våning: 4  
Lägenhetsnr:  
51401

- Balkong i västerläge
- Hörnlägenhet med flexibel planlösning
- Bad/tvätt och extra WC

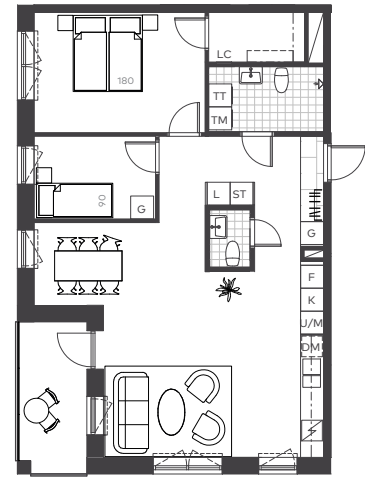
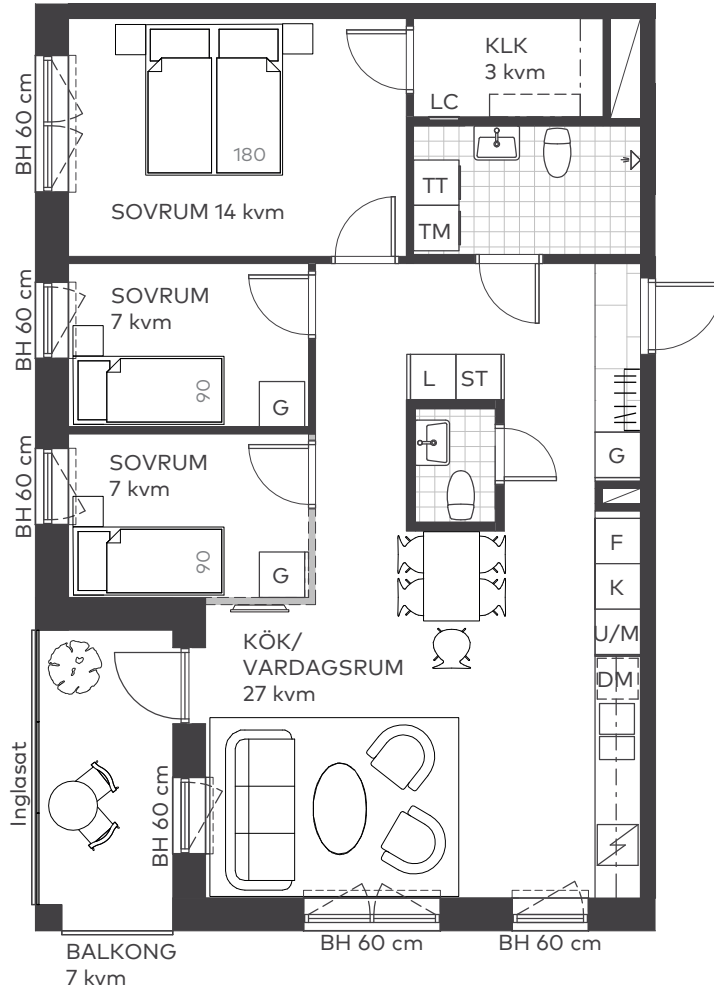

Takhöjd 2,5 m, om inget annat anges.  
I lägenheten monteras vattenburna radiatorer.

Skala 1:100

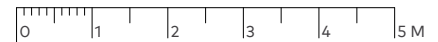

### Teckenförklaringar

BH	Bröstningshöjd
G	Garderob
L	Linneskåp
LC	Lägenhetscentral
ST	Städsåkåp
K	Kyl
F	Frys
DM	Diskmaskin
U/M	Ugn och mikro i högskåp
TM	Tvättmaskin
TT	Torktumlare
----	Radiatorer
====	Frånvalsvägg

### Lägenhetens placering – våningsplan

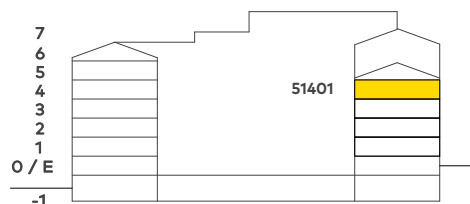

### Lägenhetens placering i huset Pilen visar entré till lägenheten

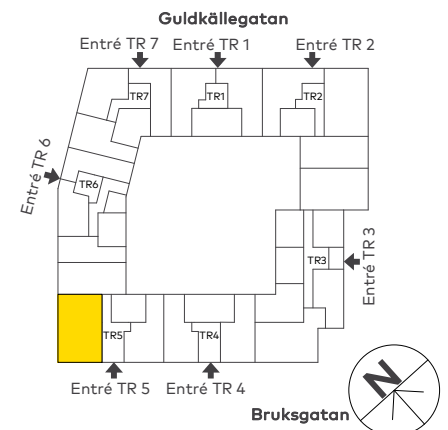

Bostadsrättsföreningen förbehåller sig rätten till ändringar i utförande. Lägenheterna är uppmätta på ritning och variation kan förekomma vid fysisk uppmätning.

# MAGNOLIA

# 3 rok

## 69 kvm



2021-04-06

Våning: 1  
Lägenhetsnr:  
51102

- Balkong i västerläge
- Yteffektiv trea med öppen planlösning
- Två bra sovrum varav ett med klädskåp

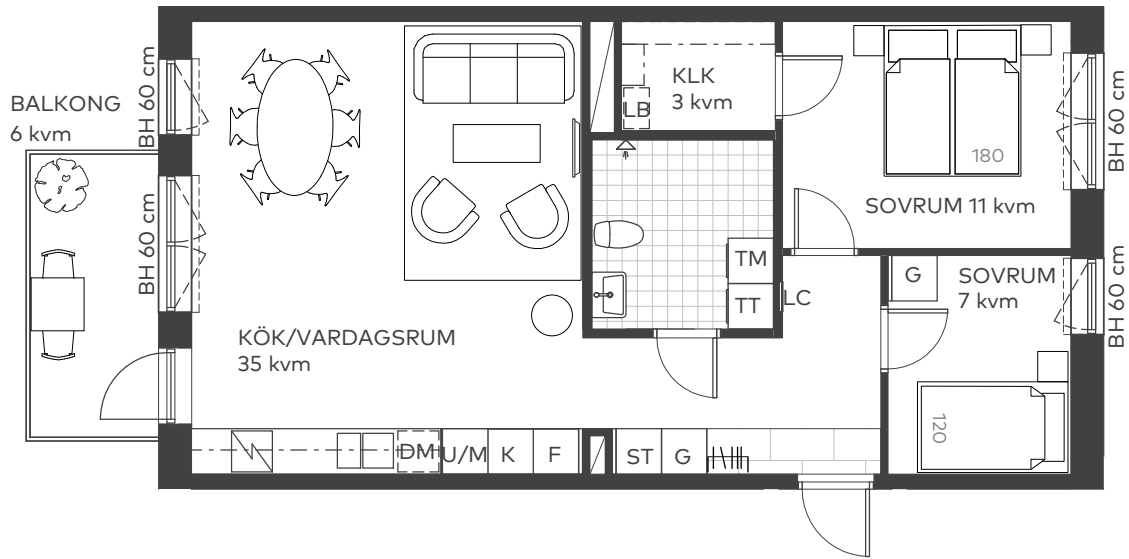

Takhöjd 2,5 m, om inget annat anges.  
I lägenheten monteras vattenburna radiatorer.

Skala 1:100

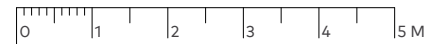

### Teckenförklaringar

BH	Bröstningshöjd
G	Garderob
LB	Linneback
LC	Lägenhetscentral
ST	Städsåp
K	Kyl
F	Frys
DM	Diskmaskin
U/M	Ugn och mikro i högskåp
TM	Tvättmaskin
TT	Torktumlare
-----	Radiatorer

### Lägenhetens placering - våningsplan

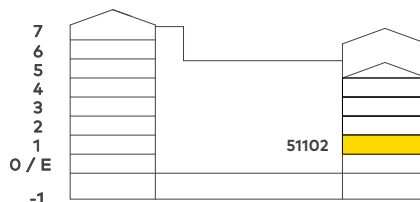

### Lägenhetens placering i huset Pilen visar entré till lägenheten

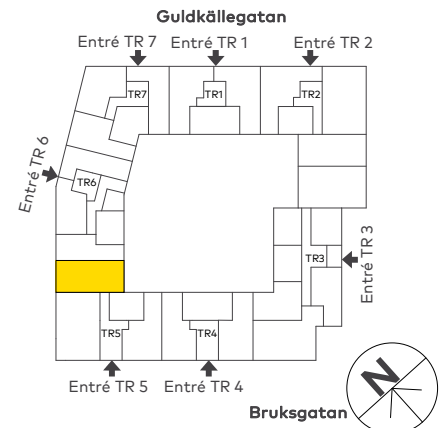

Bostadsrättsföreningen förbehåller sig rätten till ändringar i utförande. Lägenheterna är uppmätta på ritning och variation kan förekomma vid fysisk uppmätning.

# MAGNOLIA

# 3 rok

## 69 kvm



2021-04-06

Våning: 2  
Lägenhetsnr:  
51202

- Balkong i västerläge
- Yteffektiv trea med öppen planlösning
- Två bra sovrum varav ett med klädskåp

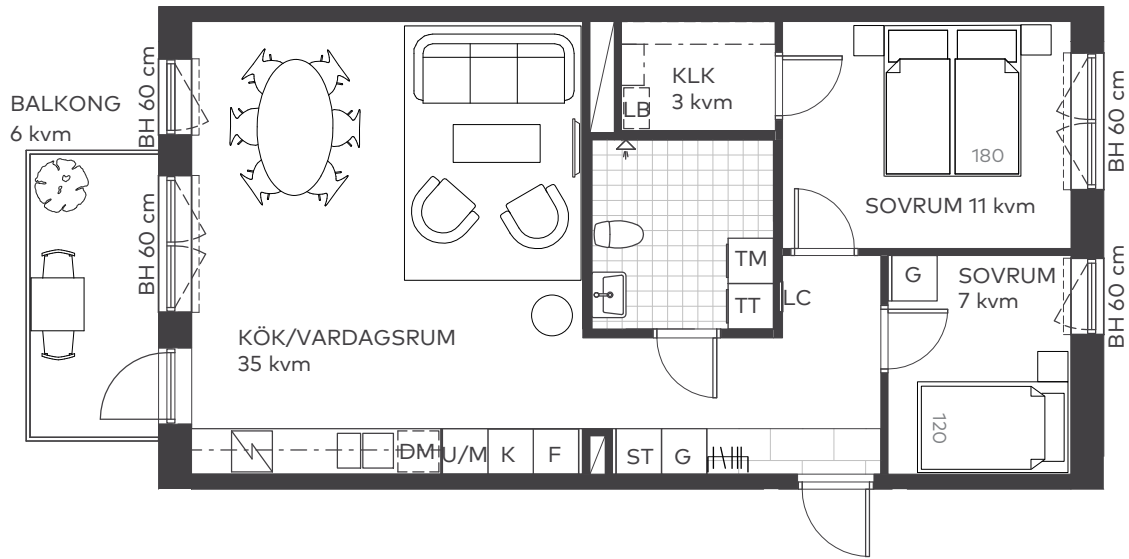

Takhöjd 2,5 m, om inget annat anges.  
I lägenheten monteras vattenburna radiatorer.

Skala 1:100

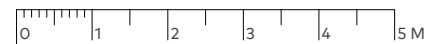

### Teckenförklaringar

BH	Bröstningshöjd
G	Garderob
LB	Linneback
LC	Lägenhetscentral
ST	Städsåp
K	Kyl
F	Frys
DM	Diskmaskin
U/M	Ugn och mikro i högskåp
TM	Tvättmaskin
TT	Torktumlare
-----	Radiatorer

### Lägenhetens placering - våningsplan

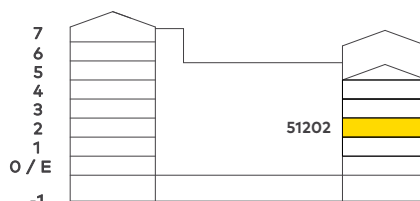

### Lägenhetens placering i huset Pilen visar entré till lägenheten

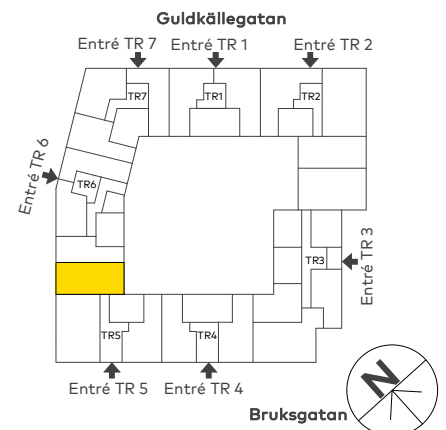

Bostadsrättsföreningen förbehåller sig rätten till ändringar i utförande. Lägenheterna är uppmätta på ritning och variation kan förekomma vid fysisk uppmätning.

# MAGNOLIA

# 3 rok

## 69 kvm



2021-04-06

Våning: 3  
Lägenhetsnr:  
51302

- Balkong i västerläge
- Yteffektiv trea med öppen planlösning
- Två bra sovrum varav ett med klädskåp

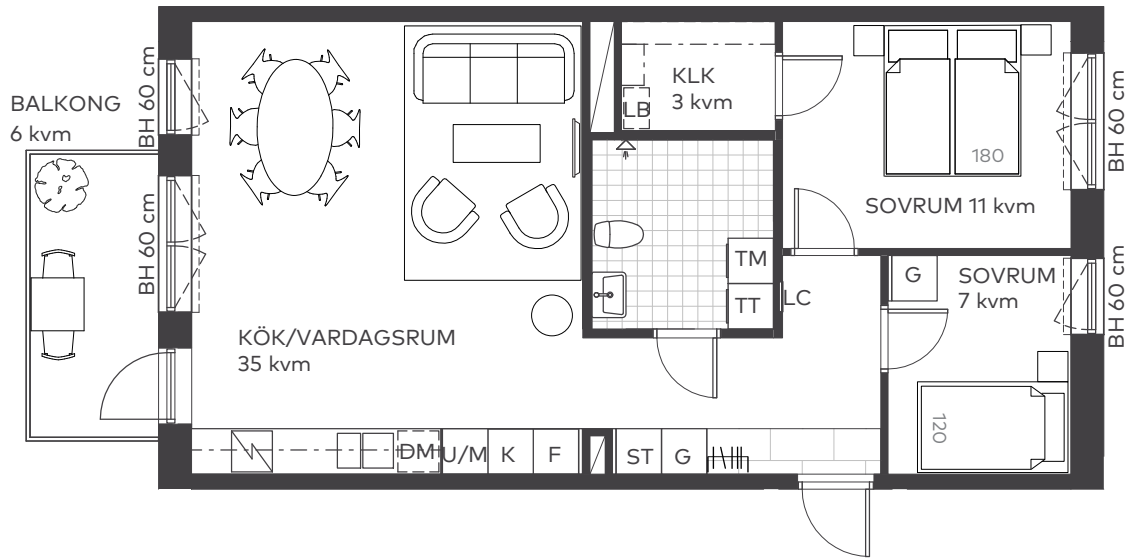

Takhöjd 2,5 m, om inget annat anges.  
I lägenheten monteras vattenburna radiatorer.

Skala 1:100

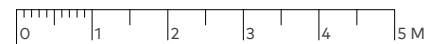

### Teckenförklaringar

BH	Bröstningshöjd
G	Garderob
LB	Linneback
LC	Lägenhetscentral
ST	Städsåp
K	Kyl
F	Frys
DM	Diskmaskin
U/M	Ugn och mikro i högskåp
TM	Tvättmaskin
TT	Torktumlare
-----	Radiatorer

### Lägenhetens placering - våningsplan

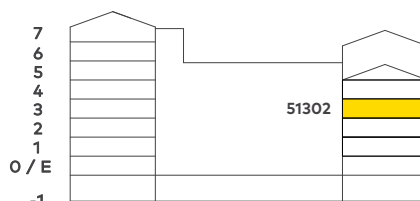

### Lägenhetens placering i huset Pilen visar entré till lägenheten

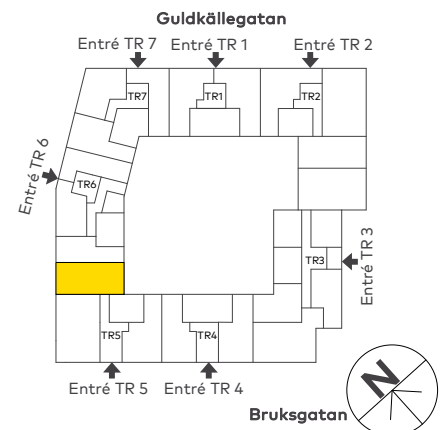

Bostadsrättsföreningen förbehåller sig rätten till ändringar i utförande. Lägenheterna är uppmätta på ritning och variation kan förekomma vid fysisk uppmätning.

# MAGNOLIA

# 3 rok

## 69 kvm



2021-04-06

Våning: 4  
Lägenhetsnr:  
51402

- Balkong i västerläge
- Yteffektiv trea med öppen planlösning
- Två bra sovrum varav ett med klädskåp

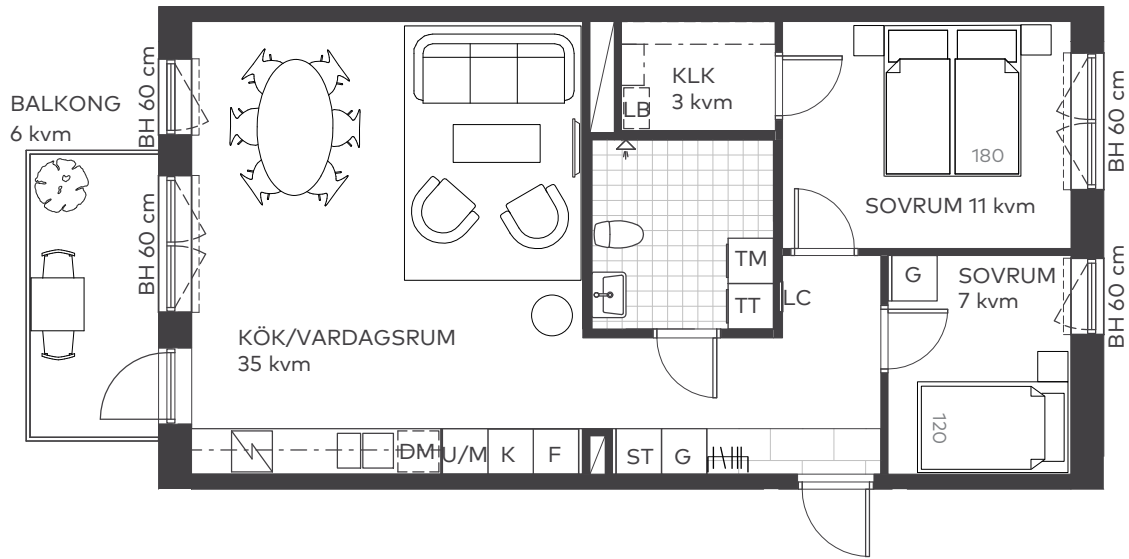

Takhöjd 2,5 m, om inget annat anges.  
I lägenheten monteras vattenburna radiatorer.

Skala 1:100

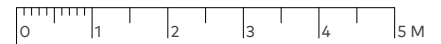

### Teckenförklaringar

BH	Bröstningshöjd
G	Garderob
LB	Linneback
LC	Lägenhetscentral
ST	Städsåp
K	Kyl
F	Frys
DM	Diskmaskin
U/M	Ugn och mikro i högskåp
TM	Tvättmaskin
TT	Torktumlare
-----	Radiatorer

### Lägenhetens placering - våningsplan

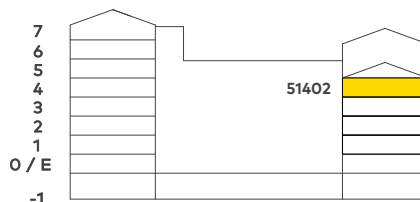

### Lägenhetens placering i huset Pilen visar entré till lägenheten

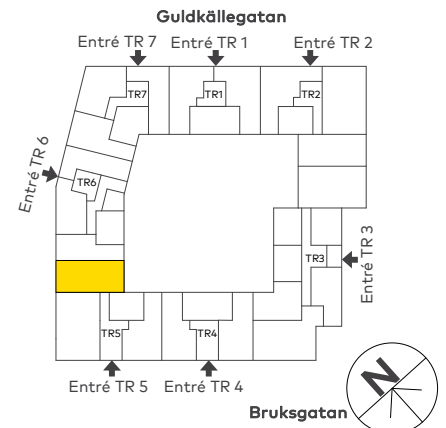

Bostadsrättsföreningen förbehåller sig rätten till ändringar i utförande. Lägenheterna är uppmätta på ritning och variation kan förekomma vid fysisk uppmätning.

# MAGNOLIA

1 rok  
27 kvm



2021-04-06

Våning: 1  
Lägenhetsnr:  
51103

- Välplanerade kvadratmetrar
- Fransk balkong
- Badrum med kombitvättmaskin

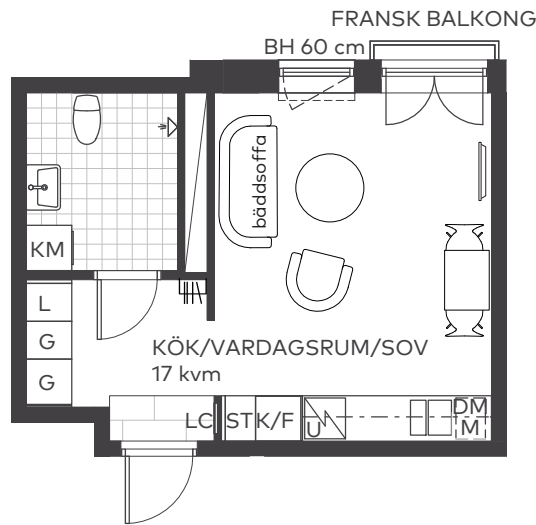

Takhöjd 2,5 m, om inget annat anges.  
I lägenheten monteras vattenburna radiatorer.

Skala 1:100

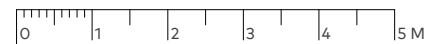

#### Teckenförklaringar

BH	Bröstningshöjd
G	Garderob
L	Linneskåp
LC	Lägenhetscentral
ST	Städs-kåp
K/F	Kyl/Frys
DM	Diskmaskin
M	Mikro
U	Ugn
KM	Kombitvättmaskin
-----	Radiatorer

#### Lägenhetens placering - våningsplan

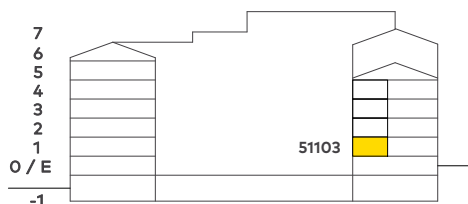

#### Lägenhetens placering i huset Pilen visar entré till lägenheten

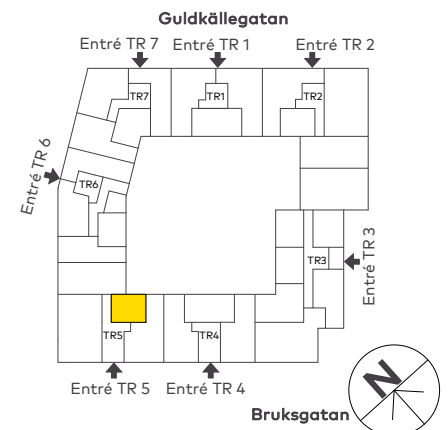

Bostadsrättsföreningen förbehåller sig rätten till ändringar i utförande. Lägenheterna är uppmätta på ritning och variation kan förekomma vid fysisk uppmätning.

**MAGNOLIA**

1 rok  
27 kvm



2021-04-06

Våning: 2  
Lägenhetsnr:  
51203

- Välplanerade kvadratmetrar
- Fransk balkong
- Badrum med kombitvättmaskin

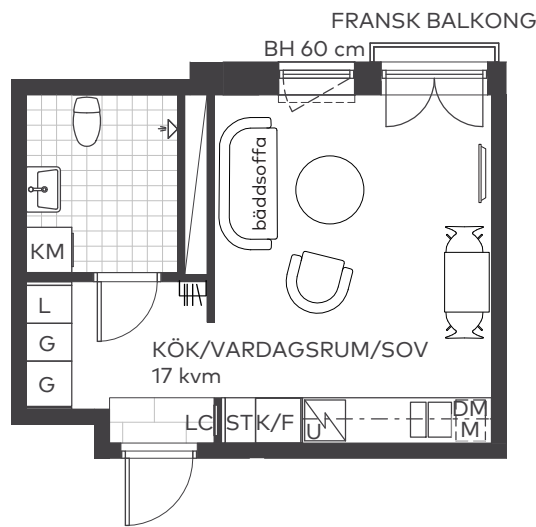

Takhöjd 2,5 m, om inget annat anges.  
I lägenheten monteras vattenburna radiatorer.

Skala 1:100

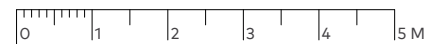

#### Teckenförklaringar

BH	Bröstningshöjd
G	Garderob
L	Linneskåp
LC	Lägenhetscentral
ST	Städskåp
K/F	Kyl/Frys
DM	Diskmaskin
M	Mikro
U	Ugn
KM	Kombitvättmaskin
-----	Radiatorer

#### Lägenhetens placering - våningsplan

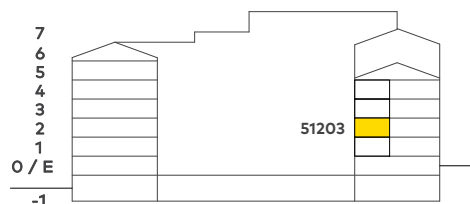

#### Lägenhetens placering i huset Pilen visar entré till lägenheten

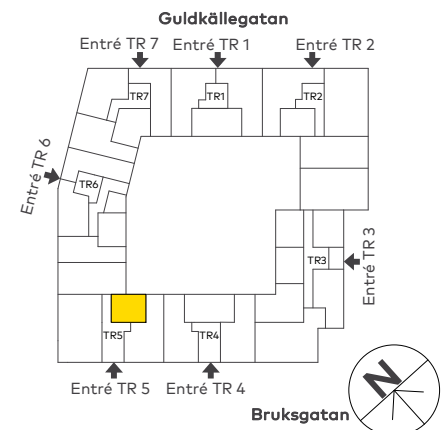

Bostadsrättsföreningen förbehåller sig rätten till ändringar i utförande. Lägenheterna är uppmätta på ritning och variation kan förekomma vid fysisk uppmätning.

**MAGNOLIA**

1 rok  
27 kvm

Våning: 3  
Lägenhetsnr:  
51303



2021-04-06

- Välplanerade kvadratmetrar
- Fransk balkong
- Badrum med kombitvättmaskin

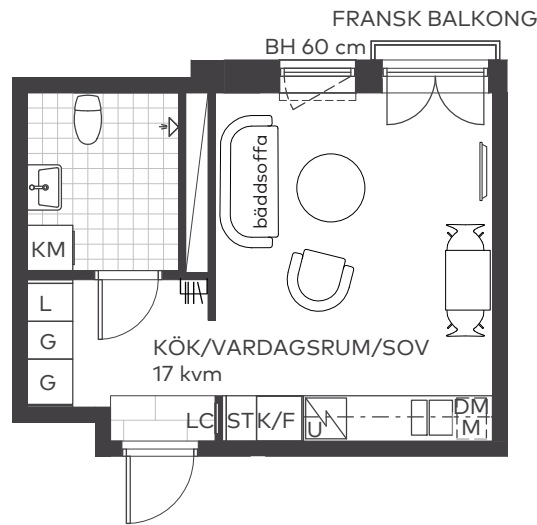

Takhöjd 2,5 m, om inget annat anges.  
I lägenheten monteras vattenburna radiatorer.

Skala 1:100

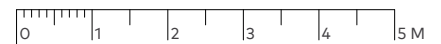

#### Teckenförklaringar

BH	Bröstningshöjd
G	Garderob
L	Linneskåp
LC	Lägenhetscentral
ST	Städskåp
K/F	Kyl/Frys
DM	Diskmaskin
M	Mikro
U	Ugn
KM	Kombitvättmaskin
-----	Radiatorer

#### Lägenhetens placering - våningsplan

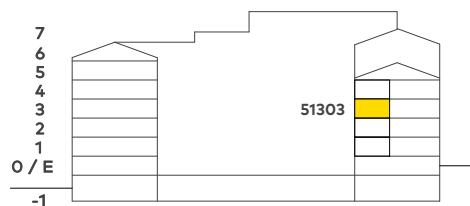

#### Lägenhetens placering i huset Pilen visar entré till lägenheten

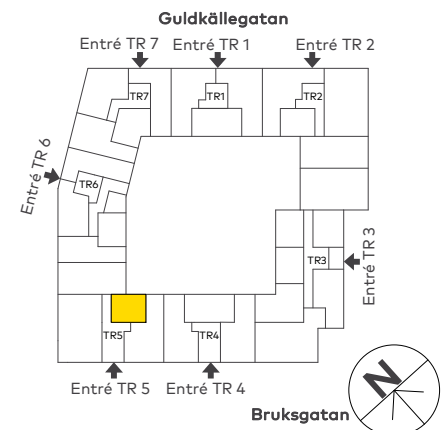

Bostadsrättsföreningen förbehåller sig rätten till ändringar i utförande. Lägenheterna är uppmätta på ritning och variation kan förekomma vid fysisk uppmätning.

MAGNOLIA

1 rok  
27 kvm

Våning: 4  
Lägenhetsnr:  
51403



2021-04-06

- Välplanerade kvadratmetrar
- Fransk balkong
- Badrum med kombitvättmaskin

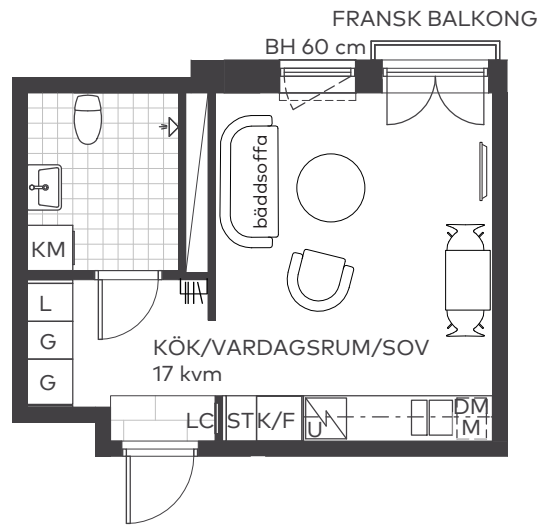

Takhöjd 2,5 m, om inget annat anges.  
I lägenheten monteras vattenburna radiatorer.

Skala 1:100

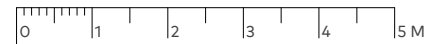

#### Teckenförklaringar

BH	Bröstningshöjd
G	Garderob
L	Linneskåp
LC	Lägenhetscentral
ST	Städskåp
K/F	Kyl/Frys
DM	Diskmaskin
M	Mikro
U	Ugn
KM	Kombitvättmaskin
-----	Radiatorer

#### Lägenhetens placering - våningsplan

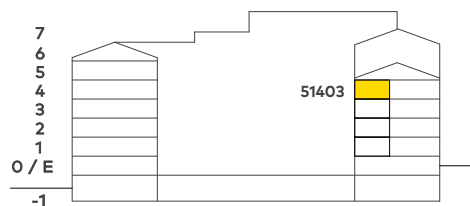

#### Lägenhetens placering i huset Pilen visar entré till lägenheten

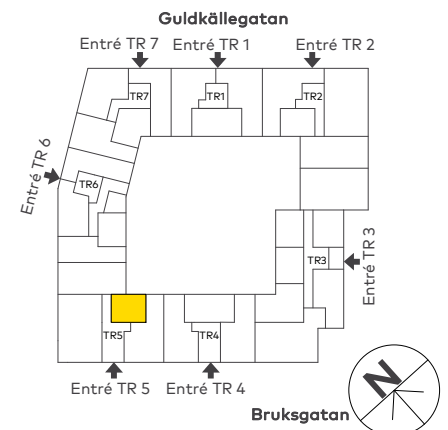

Bostadsrättsföreningen förbehåller sig rätten till ändringar i utförande. Lägenheterna är uppmätta på ritning och variation kan förekomma vid fysisk uppmätning.

MAGNOLIA

# 2 rok 61 kvm



2021-04-06

- Balkong i sydväst
- Öppen planlösning
- Bra förvaring med klädkammare

Våning: 1  
Lägenhetsnr:  
51104

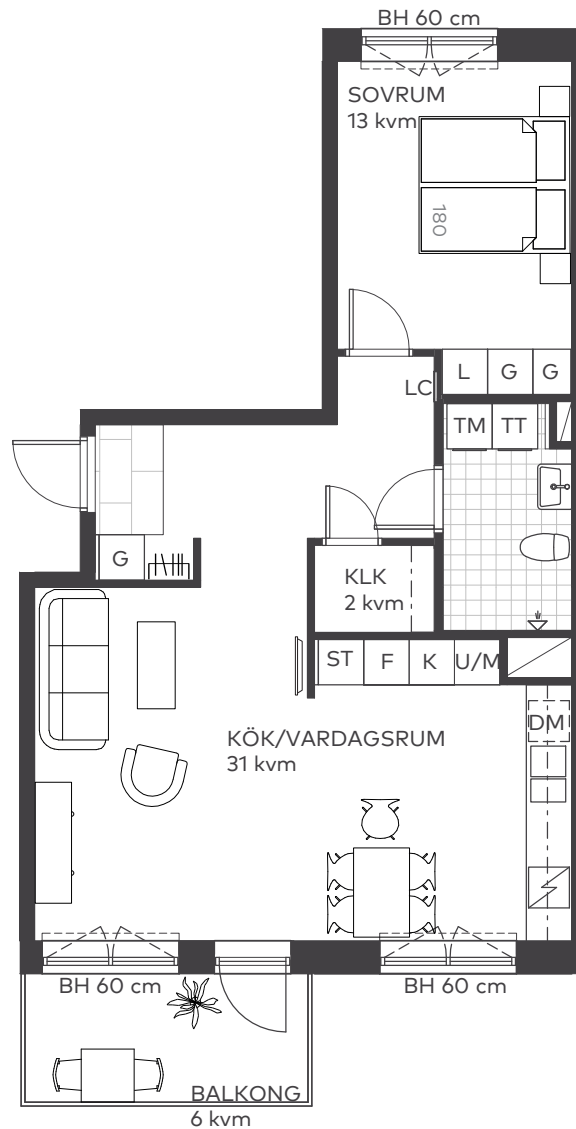

Takhöjd 2,5 m, om inget annat anges.  
I lägenheten monteras vattenburna radiatorer.

Skala 1:100

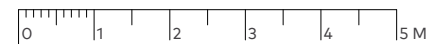

### Teckenförklaringar

BH	Bröstningshöjd
G	Garderob
L	Linneskåp
LC	Lägenhetscentral
ST	Städskåp
K/F	Kyl/Frys
DM	Diskmaskin
U/M	Ugn och mikro i högskåp
TM	Tvättmaskin
TT	Torktumlare
-----	Radiatorer

### Lägenhetens placering - våningsplan

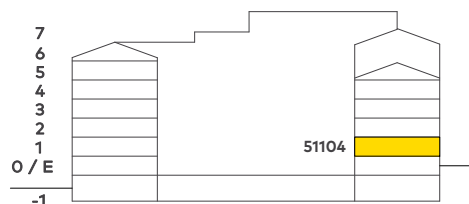

### Lägenhetens placering i huset Pilen visar entré till lägenheten

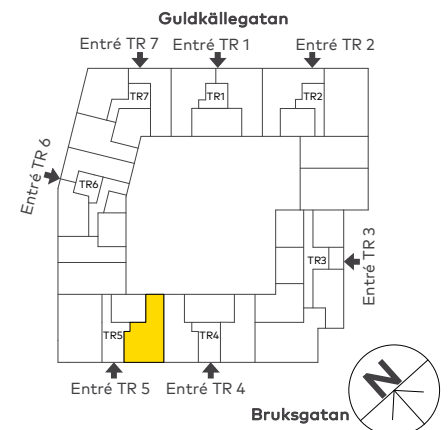

Bostadsrättsföreningen förbehåller sig rätten till ändringar i utförande. Lägenheterna är uppmätta på ritning och variation kan förekomma vid fysisk uppmätning.

# MAGNOLIA

# 3 rok

## 70 kvm



2021-04-06

- Balkong i sydväst
- Öppen planlösning
- Bra förvaring med klädkammare

Våning: 2  
Lägenhetsnr:  
51204



Takhöjd 2,5 m, om inget annat anges.  
I lägenheten monteras vattenburna radiatorer.

Skala 1:100

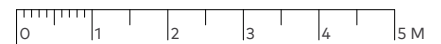

### Teckenförklaringar

BH	Bröstningshöjd
G	Garderob
L	Linneskåp
LC	Lägenhetscentral
ST	Städskåp
K	Kyl
F	Frys
DM	Diskmaskin
U/M	Ugn och mikro i högskåp
TM	Tvättmaskin
TT	Torktumlare
-----	Radiatorer

### Lägenhetens placering - våningsplan

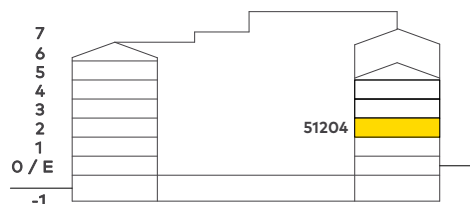

### Lägenhetens placering i huset Pilen visar entré till lägenheten

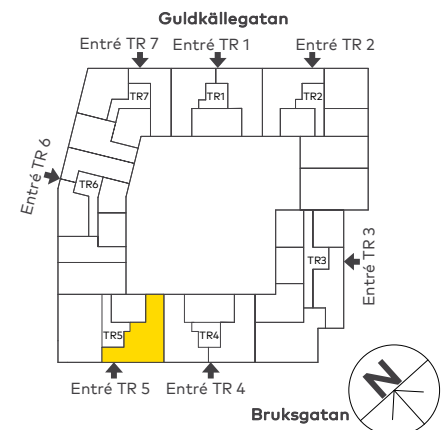

Bostadsrättsföreningen förbehåller sig rätten till ändringar i utförande. Lägenheterna är uppmätta på ritning och variation kan förekomma vid fysisk uppmätning.

# MAGNOLIA

# 3 rok 70 kvm



2021-04-06

- Balkong i sydväst
- Öppen planlösning
- Bra förvaring med klädskåp

Våning: 3  
Lägenhetsnr:  
51304

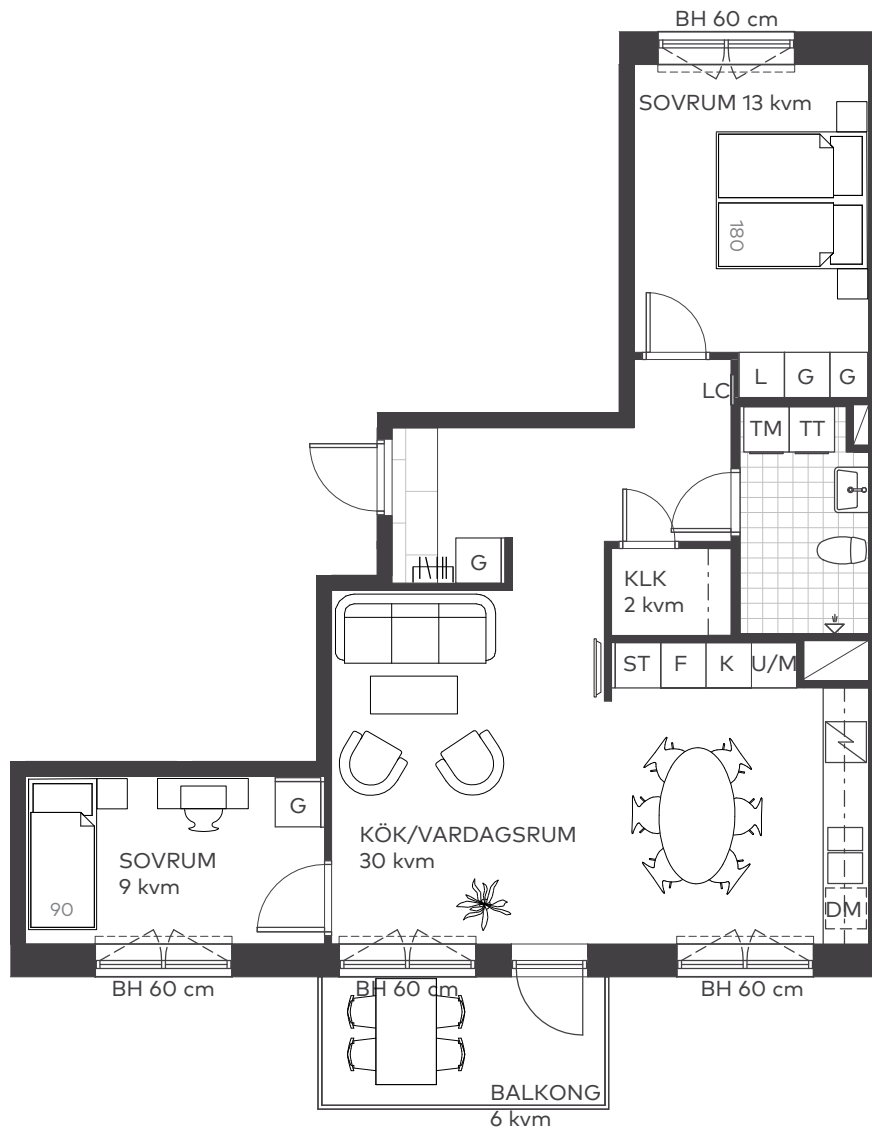

Takhöjd 2,5 m, om inget annat anges.  
I lägenheten monteras vattenburna radiatorer.

Skala 1:100

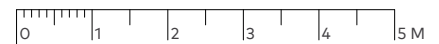

## Teckenförklaringar

BH	Bröstningshöjd
G	Garderob
L	Linneskåp
LC	Lägenhetscentral
ST	Städsåp
K	Kyl
F	Frys
DM	Diskmaskin
U/M	Ugn och mikro i högskåp
TM	Tvättmaskin
TT	Torktumlare
-----	Radiatorer

## Lägenhetens placering - våningsplan

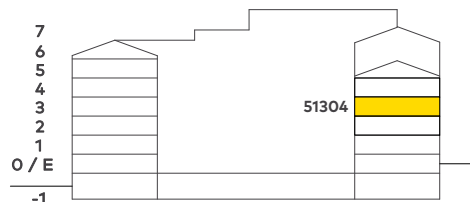

## Lägenhetens placering i huset Pilen visar entré till lägenheten

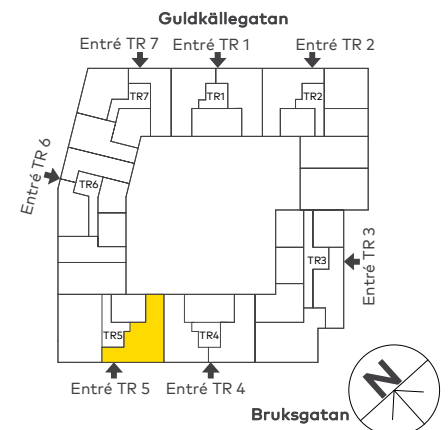

Bostadsrättsföreningen förbehåller sig rätten till ändringar i utförande. Lägenheterna är uppmätta på ritning och variation kan förekomma vid fysisk uppmätning.

# MAGNOLIA

# 3 rok

## 70 kvm



2021-04-06

- Balkong i sydväst
- Öppen planlösning
- Bra förvaring med klädskåp

Våning: 4  
Lägenhetsnr:  
51404

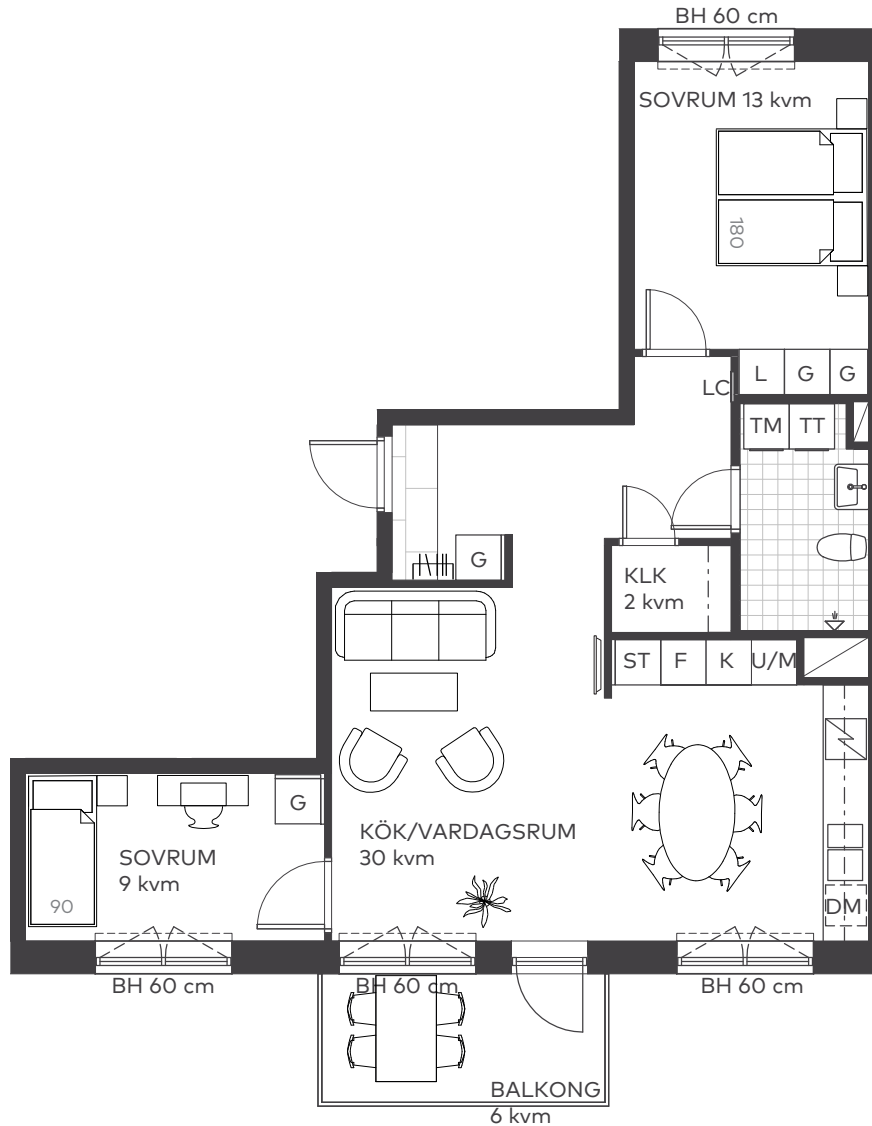

Skala 1:100

Takhöjd 2,5 m, om inget annat anges.  
I lägenheten monteras vattenburna radiatorer.

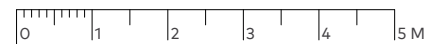

### Teckenförklaringar

BH	Bröstningshöjd
G	Garderob
L	Linneskåp
LC	Lägenhetscentral
ST	Städskåp
K	Kyl
F	Frys
DM	Diskmaskin
U/M	Ugn och mikro i högskåp
TM	Tvättmaskin
TT	Torktumlare
-----	Radiatorer

### Lägenhetens placering - våningsplan

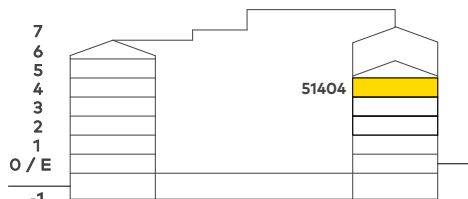

### Lägenhetens placering i huset Pilen visar entré till lägenheten

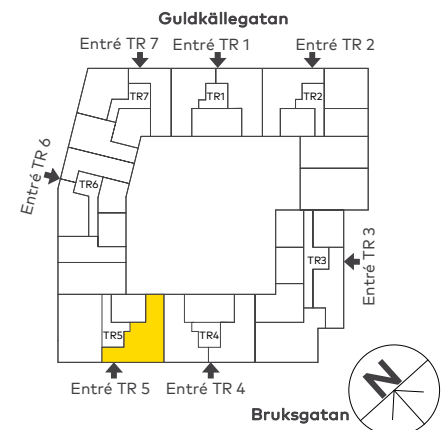

Bostadsrättsföreningen förbehåller sig rätten till ändringar i utförande. Lägenheterna är uppmätta på ritning och variation kan förekomma vid fysisk uppmätning.

# MAGNOLIA